Diário Oficial Eletrônico

TRIBUNAL DE CONTAS DO ESTADO DO PIAUÍ

Teresina (Pi), Quarta-Feira, 03 de julho de 2019 - Edição nº 123/ 2019

CONSELHEIROS

Abelardo Pio Vilanova e Silva
(Presidente)

Luciano Nunes Santos

Joaquim Kennedy Nogueira Barros

Waltânia Maria N. de S. Leal Alvarenga

Olavo Rebêlo de Carvalho Filho

Lilian de Almeida Veloso Nunes Martins

Kleber Dantas Eulálio

CONSELHEIROS SUBSTITUTOS

Jaylson Fabianh Lopes Campelo

Delano Carneiro da Cunha Câmara

Jackson Nobre Veras

Alisson Felipe de Araújo

PROCURADORES

Leandro Maciel do Nascimento
(Procurador-Geral)

José Araújo Pinheiro Júnior

Márcio André Madeira de Vasconcelos

Plínio Valente Ramos Neto

Raïssa Maria Rezende de Deus Barbosa

Secretário das Sessões em Exercício
Marcus Vinicius de Lima Falcão

Projeto Gráfico e Diagramação
José Luís Silva

TERESINA - PI, Disponibilização: Terça-feira, 02 de julho de 2019
Publicação: Quarta-feira, 03 de julho de 2019.
(Resolução TCE/PI nº 18/11 de 11 de novembro de 2011)

MARCUS VINICIUS DE LIMA FALCAO:61511641304

Assinado de forma digital por MARCUS VINICIUS DE LIMA FALCAO:61511641304
DN: c=BR, o=ICP-Brasil, ou=Secretaria da Receita Federal do Brasil - RFB, ou=ARCORREIOS, ou=RFB e-CPF A3, cn=MARCUS VINICIUS DE LIMA FALCAO:61511641304
Dados: 2019.07.02 15:00:29 -03'00'

SUMÁRIO

ATOS DA PRESIDÊNCIA....02
ATOS DA DIRETORIA ADMINISTRATIVA....17
ACÓRDÃOS E PARECERES PRÉVIOS....22
DECISÕES MONOCRÁTICAS....24

ACOMPANHE AS AÇÕES DO TCE-PIAUÍ

www.tce.pi.gov.br

https://www.youtube.com/user/TCEPiaui

www.facebook.com/tce.pi.gov.br

@Tcepi

tce_pi

Atos da Presidência

TRIBUNAL DE CONTAS DO ESTADO DO PIAUÍ
EXECUÇÃO ORÇAMENTÁRIA - MAIO - 2019

Unidade Gestora / Categoria da Despesa / Grupo de Despesa / Natureza Despesa	Dotação Inicial	Dotação Atualizada	No Mês	Até o Mês			Desp. Emp a Liq.	Desp. Liq. a Pagar	Saldo de Dotação
			Despesas Empenhadas	Despesas Empenhadas	Despesas Liquidadas	Despesas Pagas			
020101 - TRIBUNAL DE CONTAS DO ESTADO	124.902.912,00	126.902.912,00	9.825.735,70	56.105.225,58	49.533.139,24	49.433.566,17	6.572.086,34	99.573,07	70.797.686,42
3 - Despesas Correntes	121.527.910,00	123.727.910,00	9.804.403,17	56.067.544,05	49.516.790,24	49.417.217,17	6.550.753,81	99.573,07	67.660.365,95
1 - Pessoal e Encargos Sociais	84.089.409,00	86.089.409,00	6.435.616,07	35.653.022,92	34.465.372,33	34.373.820,99	1.187.650,59	91.551,34	50.436.386,08
319011 - Vencimentos e Vantagens Fixas - Pessoal Civil	63.060.157,00	65.060.157,00	5.312.337,83	28.313.332,82	28.313.332,82	28.238.997,08	0,00	74.335,74	36.746.824,18
319012 - Vencimentos e Vantagens Fixas - Pessoal Militar	373.100,00	373.100,00	13.900,00	81.554,92	81.554,92	81.554,92	0,00	0,00	291.545,08
319013 - Obrigações Patronais	2.080.002,00	2.080.002,00	0,00	1.730.226,74	544.733,95	544.733,95	1.185.492,79	0,00	349.775,26
319016 - Outras Despesas Variáveis - Pessoal Civil	14.225,00	14.225,00	0,00	0,00	0,00	0,00	0,00	0,00	14.225,00
319092 - Despesas de Exercícios Anteriores	4.472.000,00	4.472.000,00	19.373,40	25.229,40	23.071,60	5.856,00	2.157,80	17.215,60	4.446.770,60
319094 - Indenizações e Restituições Trabalhistas	416.000,00	416.000,00	0,00	169.722,34	169.722,34	169.722,34	0,00	0,00	246.277,66
319096 - Ressarcimento de Despesas de Pessoal Requisitado	153.925,00	153.925,00	0,00	0,00	0,00	0,00	0,00	0,00	153.925,00
319113 - Obrigações Patronais	13.520.000,00	13.520.000,00	1.090.004,84	5.332.956,70	5.332.956,70	5.332.956,70	0,00	0,00	8.187.043,30
3 - Outras Despesas Correntes	37.438.501,00	37.638.501,00	3.368.787,10	20.414.521,13	15.051.417,91	15.043.396,18	5.363.103,22	8.021,73	17.223.979,87
335041 - Contribuições	65.698,00	65.698,00	0,00	0,00	0,00	0,00	0,00	0,00	65.698,00
339014 - Diárias - Civil	1.180.733,00	689.733,00	154.113,76	274.922,28	244.513,40	241.824,15	30.408,88	2.689,25	414.810,72
339030 - Material de Consumo	753.964,00	603.964,00	97.660,45	243.392,91	84.424,17	84.424,17	158.968,74	0,00	360.571,09
339031 - Premiações Culturais, Artísticas, Científicas, Desportivas e Outras	11.765,00	1.765,00	0,00	0,00	0,00	0,00	0,00	0,00	1.765,00
339032 - Material de Distribuição Gratuita	10.926,00	926,00	0,00	0,00	0,00	0,00	0,00	0,00	926,00
339033 - Passagens e Despesas com Locomoção	154.981,00	154.981,00	0,00	100.000,00	4.790,46	4.790,46	95.209,54	0,00	54.981,00

339035 - Serviços de Consultoria	16.442,00	6.442,00	0,00	0,00	0,00	0,00	0,00	0,00	6.442,00
339036 - Outros Serviços de Terceiros - Pessoa Física	2.078.652,00	2.018.652,00	109.133,27	823.786,77	726.799,81	721.467,33	96.986,96	5.332,48	1.194.865,23
339037 - Locação de Mão-de-Obra	2.266.160,00	2.366.160,00	42.290,62	2.218.626,11	317.382,17	317.382,17	1.901.243,94	0,00	147.533,89
339039 - Outros Serviços de Terceiros - Pessoa Jurídica	4.742.724,00	5.583.724,00	426.973,36	3.902.761,68	884.926,40	884.926,40	3.017.835,28	0,00	1.680.962,32
339046 - Auxílio-Alimentação	8.750.657,00	8.750.657,00	1.143.594,32	5.865.027,24	5.865.027,24	5.865.027,24	0,00	0,00	2.885.629,76
339047 - Obrigações Tributárias e Contributivas	128.281,00	118.281,00	0,00	62.827,68	12.309,24	12.309,24	50.518,44	0,00	55.453,32
339048 - Outros Auxílios Financeiros a Pessoas Físicas	4.368.000,00	4.368.000,00	375.985,50	1.872.739,09	1.872.739,09	1.872.739,09	0,00	0,00	2.495.260,91
339049 - Auxílio-Transporte	974.302,00	974.302,00	96.777,23	505.557,78	505.557,78	505.557,78	0,00	0,00	468.744,22
339092 - Despesas de Exercícios Anteriores	47.431,00	47.431,00	0,00	19.147,77	12.867,22	12.867,22	6.280,55	0,00	28.283,23
339093 - Indenizações e Restituições	11.887.785,00	11.887.785,00	922.258,59	4.525.731,82	4.520.080,93	4.520.080,93	5.650,89	0,00	7.362.053,18
4 - Despesas de Capital	3.375.002,00	3.175.002,00	21.332,53	37.681,53	16.349,00	16.349,00	21.332,53	0,00	3.137.320,47
4 - Investimentos	3.375.002,00	3.175.002,00	21.332,53	37.681,53	16.349,00	16.349,00	21.332,53	0,00	3.137.320,47
449051 - Obras e Instalações	563.864,00	563.864,00	0,00	0,00	0,00	0,00	0,00	0,00	563.864,00
449052 - Equipamentos e Material Permanente	2.790.338,00	2.590.338,00	21.332,53	37.681,53	16.349,00	16.349,00	21.332,53	0,00	2.552.656,47
449092 - Despesas de Exercícios Anteriores	20.800,00	20.800,00	0,00	0,00	0,00	0,00	0,00	0,00	20.800,00
020102 - FUNDO DE MODERNIZ	2.756.000,00	2.756.000,00	1.227.570,95	1.365.246,38	93.101,63	93.101,63	1.272.144,75	0,00	1.390.753,62
3 - Despesas Correntes	2.028.000,00	948.000,00	0,00	137.675,43	93.101,63	93.101,63	44.573,80	0,00	810.324,57
3 - Outras Despesas Correntes	2.028.000,00	948.000,00	0,00	137.675,43	93.101,63	93.101,63	44.573,80	0,00	810.324,57
339014 - Diárias - Civil	364.000,00	164.000,00	0,00	16.135,31	16.135,31	16.135,31	0,00	0,00	147.864,69
339030 - Material de Consumo	0,00	22.000,00	0,00	0,00	0,00	0,00	0,00	0,00	22.000,00
339033 - Passagens e Despesas com Locomoção	93.600,00	93.600,00	0,00	1.565,14	1.565,14	1.565,14	0,00	0,00	92.034,86
339036 - Outros Serviços de Terceiros - Pessoa Física	260.000,00	260.000,00	0,00	61.109,00	61.109,00	61.109,00	0,00	0,00	198.891,00
339039 - Outros Serviços de Terceiros - Pessoa Jurídica	988.000,00	236.000,00	0,00	46.800,00	2.226,20	2.226,20	44.573,80	0,00	189.200,00

339047 - Obrigações Tributárias e Contributivas	52.000,00	52.000,00	0,00	7.501,77	7.501,77	7.501,77	0,00	0,00	44.498,23
339092 - Despesas de Exercícios Anteriores	0,00	10.000,00	0,00	4.564,21	4.564,21	4.564,21	0,00	0,00	5.435,79
339093 - Indenizações e Restituições	270.400,00	110.400,00	0,00	0,00	0,00	0,00	0,00	0,00	110.400,00
4 - Despesas de Capital	728.000,00	1.808.000,00	1.227.570,95	1.227.570,95	0,00	0,00	1.227.570,95	0,00	580.429,05
4 - Investimentos	728.000,00	1.808.000,00	1.227.570,95	1.227.570,95	0,00	0,00	1.227.570,95	0,00	580.429,05
449039 - Outros Serviços de Terceiros - Pessoa Jurídica	52.000,00	1.280.000,00	1.227.570,95	1.227.570,95	0,00	0,00	1.227.570,95	0,00	52.429,05
449051 - Obras e Instalações	156.000,00	156.000,00	0,00	0,00	0,00	0,00	0,00	0,00	156.000,00
449052 - Equipamentos e Material Permanente	312.000,00	312.000,00	0,00	0,00	0,00	0,00	0,00	0,00	312.000,00
449139 - Outros Serviços de Terceiros - Pessoa Jurídica	208.000,00	60.000,00	0,00	0,00	0,00	0,00	0,00	0,00	60.000,00
Total	127.658.912,00	129.658.912,00	11.053.306,65	57.470.471,96	49.626.240,87	49.526.667,80	7.844.231,09	99.573,07	72.188.440,04

Fonte: SIAFE-PI

Teresina-PI, 27 de junho de 2019

Assinado digitalmente
Abelardo Pio Vilanova e Silva
Conselheiro Presidente
CPF: 180.496.215-53

Assinado digitalmente
Fellipe Sampaio Braga
Chefe da Divisão de Orçamento e Finanças
CPF: 048.499.193-08

Portaria nº 446/2019

O Presidente do Tribunal de Contas do Estado do Piauí, no uso das atribuições que lhe confere a Lei Orgânica desta Corte nº 5.888/2009, art. 27, VI,

RESOLVE:

Exonerar os servidores abaixo relacionados do exercício dos cargos de provimento em comissão do quadro de pessoal do Tribunal de Contas do Estado do Piauí, a partir de 01 de julho de 2019, em conformidade com o Estatuto do Servidor Público Civil do Estado do Piauí, Lei Complementar nº 13/1994 e suas alterações posteriores, arts. 34, IV, 58, 67 e 72, §§ 3º e 4º.

Matrícula	*Nome*	*Cargo*	*Símbolo*
97857-4	DANIEL DOUGLAS SEABRA LEITE	Assessor Especial da Presidência	TC-DAS-10
97195-2	LIANA MARIA LAGES DE LIMA	Chefe de Gabinete da Presidência	
02053-2	ANNA AUGUSTA DE CARVALHO GONCALVES NUNES REIS	Chefe de Gabinete de Conselheiro	
98015-3	EDUARDO LEOPOLDINO BEZERRA		
98495-7	GISELLE TOURINHO NEIVA MONTEIRO		
97380-7	LORENNA CARVALHO DE BRITO ELVAS		
96860-9	NADJA CAROLINE LIMA DE BARROS ARAUJO MAIA		
97663-6	SANDRA MARIA DOS SANTOS		
97670-9	SILVANA DE CASTRO TEIXEIRA		
97126-0	ANTONIO MOREIRA DA SILVA FILHO		
97139-1	ITALO DE BRITO ROCHA		
97528-1	ANNA CLARISSA RODRIGUES DANTAS	Assessor de Controle Externo	TC-DAS-09
98463-9	CONCEIÇAO DE MARIA DA COSTA VASCONCELOS		
98011-0	IGOR DANTAS RODRIGUES		
98523-6	IVALDO FERREIRA DA SILVA		
02198-9	JULIANO TAVARES PEDROSA SILVA		
98024-2	LARISSA MACHADO RODRIGUES		
97165-X	MARIA DE FATIMA SOUSA DE ARAUJO		
97354-8	MARIA DE JESUS SILVA LOPES		
97396-3	MARIA REGINA ALVES LIMA		
97417-X	MERCIA LIANE NOGUEIRA DE SOUZA		
97675-X	MORGANA MARIA REIS MARTINS TAJRA		
97372-6	URSULINO MARTINS DO REGO LOBAO		
97840-X	VILDENIA RODRIGUES DE CARVALHO		
97668-7	DEBORA JAMILLE CANUTO OLIVEIRA	Assessor de Gabinete de Conselheiro	TC-DAS-08
96924-9	GILMAR LIMA MALTA		
98012-9	JAMES LIMA ALVES		
97320-3	LUZIA GOMES DA SILVA		
97224-0	MARIA DO SOCORRO LIMA CASTELO BRANCO REGO		
96679-7	RAIMUNDO ALVARES ROCHA		
96760-1	VALQUIRIA NOGUEIRA SOARES BARROS ARAUJO		
98478-7	JOSE SOARES DE ALENCAR FILHO	Assessor Militar	
97523-0	ANTONIO SOBRAL VELOSO FILHO	Consultor Técnico	
98491-4	ARISTON PEREIRA DE NOVAIS		
96565-X	JOSE PEREIRA LIBERATO		
98416-7	LELIA EULALIO DANTAS		
98509-0	ROBSON SILVA COSTA		
98477-9	VALDIVIA MARQUES RIBEIRO LIMA		

Matrícula	*Nome*	*Cargo*	*Símbolo*
98029-3	ABDON JOSE DE SANTANA MOREIRA	Assessor Especial	TC-DAS-07
97615-6	ANTONIO RAIMUNDO NOLETO		
98335-7	BEATRIZ SOARES DO NASCIMENTO		
97384-X	CAIO FERNANDO NASCIMENTO DE ALMEIDA		
97667-9	CLEBER ROBERT ALVES DE CARVALHO		
97390-4	EGIDIO PORTELA SOARES		
80287-5	ESTON DOS SANTOS LIMA		
97248-7	GIOVANA LUZIA MELO SOARES SIMEAO		
98097-8	GIOVANNA MENDES MARTINS MAIA		
96780-7	HENRIQUE JOSE DE CARVALHO NUNES		
97119-7	IVO CHRISTIAN ARAUJO CARVALHO		
97669-5	JULIAO NANTES RUFINO CORTEZ		
98529-5	LAERCIO NOGUEIRA SEABRA		
98256-3	LUIS BATISTA DE SOUSA JUNIOR		
97555-9	LUIS FERNANDO MARTINS LUZ E SILVA		
96954-X	MARILUSIA MOURA DE ARAUJO		
98210-5	MAZERINE HENRIQUE CRUZ LIMA		
02190-3	ROSA MARIA CARVALHO FRANCO GAYOSO FREITAS		
97076-0	SONIA MARIA RODRIGUES ALVES		
98431-0	VINICIUS ARAUJO LIMA BORGES		
98019-6	ADRYANNA DO NASCIMENTO SOARES	Assistente de Gabinete de Conselheiro	
97087-5	CARLOS WINSTON LUZ COSTA		
98075-7	DANILO PARENTE LIRA		
87982-7	FRANCISCO DAS CHAGAS CASTRO E SILVA		
98206-7	LIHU DA CRUZ MARQUES		
97684-9	RIBAMAR BRUNO COELHO UCHOA		
97734-9	SEBASTIAO LEAL DE SOUSA BRITO NETO		
79832-X	DEMERVAL DE LOBAO VERAS	Chefe de Gab. de Cons. Substituto	
98044-7	LETICIA FORTES DE CARVALHO		
96632-X	LIDIANNE KARINE ANDRADE DE ARAUJO FREITAS		
98093-5	RENATA BORGES DE ALMEIDA LIMA		
97386-6	ALAN CASTELO BRANCO MAGALHAES	Chefe de Gab. de Procurador	
96424-7	ALEXANDRA CRONEMBERGER RUFINO		
97046-8	EDUARDO SOUSA DA SILVA		
97923-6	FERNANDO CORREIA BATISTA		
97141-3	FRINNY PESSOA BASTOS ALENCAR		
97932-5	JOEL COELHO FERREIRA PORTELA		
97074-3	ISABEL MARIA FIGUEIREDO DOS REIS	Subsecretário	
98494-9	CAMILA ALBANO DE BARROS	Consultor de Controle Externo	TC-DAS-06
97424-2	CAROLINE LEAL FEITOSA		
98211-3	DANIELE DE ALMEIDA SILVA		
97533-8	FIDALMA SOARES DO REGO MOTTA		
97392-0	GISLAINE FERREIRA MENDES VIEIRA		
98490-6	HIACIARA REIS MARTINS		
98227-X	IANA CAVALCANTI REIS		
97625-3	JOSE CARLOS LEAL NETO		
97569-9	KARLA CRISTIANE BARROS FERREIRA BARBOSA		
98476-0	LAYANA OLIVEIRA RUFINO TORRES DE SA		
98017-X	MARIA DO SOCORRO CESAR DE MORAIS		
98508-2	REJANE MEDEIROS QUEIROZ DE OLIVEIRA		
97997-X	RODRIGO PARENTES FORTES FERRAZ		
97672-5	ROSEMBERG VELOSO MOURA BESERRA		
98287-3	ROSINEIDE CASTRO DOS SANTOS SOLANO NOGUEIRA		
02070-2	ANATONIA AREA LEAO TEIXEIRA	Consultor de Gab. de Cons.	

Matrícula	Nome	Cargo	Símbolo
98115-X	BARBARA LAIS FREITAS GOMES	Substituto	
97557-5	MANUELA FARIAS CASTRO		
97021-2	PAULA FORTES COUTO		
97582-6	ANA JOAQUINA MARREIROS MELO	Consultor de Gab. de Procurador	
98222-9	FAMES BORGES MENDES		
86988-X	JOSE NILSON DE SOUSA BARROS		
98137-0	RAVENNA SCARCELA VELOSO ANGELINE DA SILVA		
98233-4	SUELY RAMOS RIBEIRO GONCALVES		
96791-2	EUGENIO SOUSA SAFFNAUER	Assessor de Operação	TC-DAS-05
98240-7	LUCAS LEAL COLARES	Assessor de Produção	
97447-1	VALNEY DA GAMA COSTA	Assessor de Sistemas	
96916-8	ANTONIO FRANCISCO LOPES DE ARAUJO	Consultor de Administração	TC-DAS-04
97823-X	CLARA REGINA PEREIRA DA SILVA CHANTAL NUNES		
97105-7	EMILIA MARIA DA ROCHA RIBEIRO GONCALVES CASTELO BRANCO		
97841-8	ITALO DRUMMOND NUNES		
97896-5	MESSIAS LEAL DE MOURA LIMA		
02108-3	SORAYA FORTES SAID FREIRE		
97732-2	ADALBERTO SANTOS FERREIRA	Assistente de Controle Externo	TC-DAS-03
02069-9	ALDENORA MARIA CELESTE BARRETO NUNES MARREIROS		
98136-2	ALDENORA ROSA DE MOURA NUNES FILHA		
02127-0	ANA CRISTINA PAIVA PARAGUASSU		
97640-7	ANA PAULA BARROS FREITAS		
02040-X	ANGELA RAQUEL DA CRUZ ALENCAR VILLAR DE QUEIROZ		
97824-8	CELIA NUNES DE SOUSA		
98334-9	CLAUDENY SIMONE ALVES SANTANA		
98343-8	CLAUDIO JOSE RIBEIRO RAULINO		
98114-1	CLEITON VALERIO NOGUEIRA DOS SANTOS		
81450-4	CONCEICAO DE MARIA PEREIRA SOBREIRA PORTELA OLIVEIRA		
02098-2	DOMINGOS JOSE ANDRADE		
96774-2	ELINE RODRIGUES DE MIRANDA PAULO		
97047-6	EURIMAR NUNES DE MIRANDA JUNIOR		
98487-6	FELIPE ROCHA PIO MENDES		
98113-3	FRANCISCO ROGEANIO CAMPOS DE ALMEIDA		
98187-7	GLAUCIO RONIERE DE ARAUJO MORAES		
97355-6	GUMERCINDO SARAIVA COSTA FERREIRA FILHO		
97174-0	JACKSON FERREIRA DE SOUSA		
97730-6	JARBAS AMORIM		
98241-5	JEFFERSON AUGUSTO LIMA REIS		
97429-3	JOSE PIRES DO MONTE		
97737-3	JUAREZ MESQUITA RODRIGUES DE ARAUJO		
98265-2	JULIO CESAR CARVALHO GOMES		
96749-1	KARYNE MARIA FALCAO REGO		
97403-X	LAECIO SILVA DE MORAIS		
98432-9	LUANA ISRAEL MARQUES VILARINHO		
98199-0	LUIS FELIPE DIAS E SILVA		
87975-4	MARIA DA CONCEICAO RUFINO DE OLIVEIRA		
97466-8	MARIA DALVELINA RODRIGUES DOS REIS SOUZA		
97094-8	MARIA DAS GRACAS FALCAO DE LIMA		
96627-4	MARIA ELIANA BEZERRA POLICARPO		
96427-1	MARIA RAIMUNDA DOS SANTOS FERREIRA		
02141-5	MARIANGELA GOES PAZ SOUSA		

Matrícula	Nome	Cargo	Símbolo
97446-3	MARINA CARDOSO ROCHA PRADO BATISTA		
98095-1	NADIA TAKEUCHI AYRES		
97189-8	NILCE LANE DE CARVALHO REIS		
80289-1	ODILON MONTEIRO DE CARVALHO NETO		
02083-4	OSEAS MACHADO COELHO FILHO		
02095-8	PAULO DE SOUSA COELHO FILHO		
98486-8	PHABLO FERNANDO SALES SILVA		
96811-X	RENARA KARINE CALADO E SILVA QUERINO		
02129-6	RIVADAVIA BARBOSA DE CARVALHO		
98460-4	RODRIGO SANTANA DE SOUSA BEZERRA		
97729-2	SANDRO JOSE QUARESMA DE ARAUJO		
98209-1	SEBASTIAO ROSA DE SOUSA NETO		
98202-4	SILVIA AGLAYA LIMA SARMENTO VELOSO MARTINS		
97571-0	VICENTE JOSE NOGUEIRA BARBOSA		
97907-4	ANTONIO DE PADUA CARVALHO FILHO	Assistente de Gab. de Cons. Substituto	
97795-0	ERICA CRISTINE COSTA OLIVEIRA		
97373-4	FERNANDO SILVA ARAUJO		
97966-X	LARA DE CARVALHO MAGALHAES ALVES CARNEIRO		
98092-7	MARCIA PEREIRA DA SILVA ROCHA		
96651-7	RAIMUNDO NONATO LIMA NETO		
96455-7	SERGIO IDELANO ALVES MATOS		
96864-1	SUELY FERREIRA SOARES		
97867-1	CAMILA MARTINS PARAGUASSU PAIVA	Assistente de Gab. de Procurador	
97922-8	DASAEV RIBEIRO DOS SANTOS		
96925-7	EMILIO VAGNON FIGUEIREDO DA SILVA		
98096-X	ENIO NOBRE DE ARAUJO		
97033-6	FLAVIO ALBUQUERQUE CARVALHO		
98479-5	JESSICA IVANYELLEM DA SILVA BEZERRA		
96866-8	JOAO LUIZ DE OLIVEIRA JUNIOR		
97032-8	MARIA TEREZA RUBEN PEREIRA DE CARVALHO		
98074-9	MAURO SANDRO DE OLIVEIRA		
02094-0	ADALBERTO VERAS GOMES FILHO	Auxiliar de Administração	TC-DAS-02
98462-0	ADILIO TORRES NASCIMENTO		
97049-2	ANTONIO FABIO SANTOS ALMEIDA		
02097-4	ANTONIO JOSE MENDES FERREIRA		
97838-8	ANTONIO RICARDO MOUZINHO DE CARVALHO FILHO		
98484-1	BRENDHA MARIA SOARES MEIRELLES RAMALHO		
97056-5	CLAUDETE MARIA DA SILVA		
97220-7	DARIANE VIEIRA DA SILVA BEZERRA		
97491-9	ELANE CRISTINA SILVA MATIAS		
97371-8	ELYVANIA DE SANTANA SILVA BATISTA		
02137-7	FRANCISCO CARLOS PEREIRA CAVALCANTE		
96504-9	FRANCISCO DAS CHAGAS BARROS DE ARAUJO		
02186-5	FRANCISCO DAS CHAGAS OLIVEIRA		
97938-4	HILANNA BRUNA MENDES DE SOUSA		
96533-2	IZABELLE CAROLINE COSTA CAVALCANTE BARROS		
98524-4	KELLY MICHINNE DA SILVA NUNES		
98489-2	LAIS BARBOSA LIMA		
97878-7	LARISSA GOMES MARTINS		
97398-X	LUCIANA PINHEIRO LEAL NUNES		
97909-0	LUCIANA PONTES MARQUES SAMPAIO		
97583-4	LUIZ SERGIO VITORIO NETO		

Matrícula	Nome	Cargo	Símbolo
02096-6	MANOEL FERREIRA DA SILVA		
96750-5	MARIA DO CARMO DE CARVALHO MATOS SANTOS		
02191-1	PATRICIO PIAUIENSE SOARES DE ARAUJO		
02205-5	PAULINO RODRIGUES DE ABREU FILHO		
98488-4	SOLANGE TAVORA DE SOUZA		
98033-1	VILMA DA COSTA SILVA		
98485-X	VITORIA GOMES MOREIRA RUFINO BORGES		
02122-9	ADONIAS DE MOURA JUNIOR	Auxiliar de Operação	TC-DAS-01
98286-5	ALANA KESSIA LOPES ARAUJO		
97570-2	ALDIDES BARROSO DE CASTRO		
97577-X	ANTONIA MARIA FERREIRA LOPES		
97075-1	ANTONIO CESAR ALVES DO VALE		
98170-2	CAMILA TOLEDO SANTOS SEABRA		
97060-3	CARLOS RIBEIRO FERNANDES		
98450-7	CICERO BATISTA DA COSTA JUNIOR		
97030-1	FABIO CESAR COSTA LIMA		
97410-2	FLAVIO LIMA VERDE CAVALCANTE		
97453-6	GISLAINY DA SILVA LEITE		
97407-2	HENDERSON VIEIRA SANTOS DE CARVALHO		
98339-X	IRLANI MARQUES DE CARVALHO		
98386-1	JOSE AUGUSTO BENTO DA SILVA FILHO		
97438-2	JOSE CARLOS GONCALVES SOUSA		
02033-8	JOSYANE ROCHA DA SILVA		
97365-3	LORENA DUARTE DE ARAUJO		
98320-9	LOURENCO DE SOUSA		
97252-5	LUCIANA TENORIO REGO GUIMARAES		
98208-3	LUIZ FELIPE DOS SANTOS MEDEIROS SATIRO		
96610-0	LUZIENE DA SILVA LOUZEIRO		
97048-4	MARCELO LIMA FERNANDES		
98307-1	MARCOS VENICIUS RIOS DA COSTA		
97681-4	NAYARA FIGUEIREDO DE NEGREIROS		
98299-7	POLLYANA DE CARVALHO LIMA		
97967-8	RAFAEL SILVA PIEROTE		
87283-X	REYNILDE CUNHA CAVALCANTI ALMEIDA		
98067-6	RHANNA FERREIRA MACHADO		
97387-4	SHENIA LAIANE MAGALHAES DE OLIVEIRA		
98073-0	TACIANO HOLANDA DA LUZ FILHO		
98362-4	TAMARA HOLANDA CRONEMBERGER		

Publique-se. Cientifique-se. Cumpra-se.

Gabinete da Presidência do Tribunal de Contas do Estado do Piauí, em Teresina, 28 de junho de 2019.

Cons. ABELARDO PIO VILANOVA E SILVA
Presidente do TCE/PI

Portaria nº 447/2019

O Presidente do Tribunal de Contas do Estado do Piauí, no uso das atribuições que lhe confere a Lei Orgânica desta Corte nº 5.888/2009, art. 27, VI,

RESOLVE:

Dispensar os servidores abaixo relacionados do exercício das funções gratificadas do quadro de pessoal do Tribunal de Contas do Estado do Piauí, a partir de 01 de julho de 2019, em conformidade com o Estatuto do Servidor Público Civil do Estado do Piauí, Lei Complementar nº 13/1994 e suas alterações posteriores, arts. 35 e 67.

Função		Servidor		Lotação
Símbolo	Nome	Matrícula	Nome	
TC-FC-03	Diretor-FC	96961-3	ALEX SANDRO LIAL SERTAO	DFAP
		97288-6	BRUNO CAMARGO DE HOLANDA CAVALCANTI	SECEX
		97452-8	ELBERT SILVA LUZ ALVARENGA	DFESP
		97061-1	JOSE INALDO DE OLIVEIRA E SILVA	DGECOR
		97855-8	LEONARDO CESAR SANTOS CHAVES	DTCMAOP
		96967-2	LIANA DE CASTRO MELO CAMPELO	DFAE
		97064-6	MARIA VALERIA SANTOS LEAL	EGC
		96953-2	RAIMUNDA DA SILVA BORGES	DA
		96604-5	VILMAR BARROS MIRANDA	DFAM
	Secretário	97687-3	GERUSA NUNES VILARINHO LIRA DE MELO	SS
TC-FC-02	Chefe de Divisão	97059-0	ANGELA VILARINHO DA ROCHA SILVA	DFAE-4
		98389-6	ANTONIO CARLOS BARRADAS FERREIRA	DPL
		79107-5	ANTONIO CARLOS MACHADO	DISAU
		96671-1	CLAUDIA DE MORAES NUNES DOURADO	DFAM-4
		96886-2	EDNIZE OLIVEIRA COSTA LAGES	DFAM-2
		97628-8	ENRICO RAMOS DE MOURA MAGGI	DFAE-2
		02038-9	ERIDAN SOARES COUTINHO MONTEIRO	DFAM-5
		98319-5	FELLIPE SAMPAIO BRAGA	DOF
		96874-9	FRANCISCO DAS CHAGAS BRAZ DE OLIVEIRA	DFAM-3
		97185-5	GEYSA ELANE RODRIGUES DE CARVALHO SA	DFESP 2
		98091-9	GILSON SOARES DE ARAUJO	DFESP 1
		96521-9	GIRLENE FRANCISCA FERREIRA SILVA	DFRPPS
		97850-7	HELLANO DE PAULO GIRAO SAMPAIO	DAJUR
		97851-5	JOAO HENRIQUE EULALIO CARVALHO	DFAE-1
		97844-2	JOAO LUIS CARDOSO FIGUEIREDO JUNIOR	DFESP 3
		80687-X	JORGE FELIX DOS SANTOS FILHO	DGP
		96934-6	JOSE AUGUSTO NUNES SOARES	DFAE-3
		02067-2	JURANDIR GOMES MARQUES	DPCP
		96461-1	LUCINE DE MOURA SANTOS PEREIRA BATISTA	APGE
		97848-5	MARCUS VINICIUS DE LIMA FALCAO	DACD
		97131-6	MARCUS VINICIUS DE SOUSA LEMOS	DIDES
		80056-2	MARTA FERNANDES DE OLIVEIRA COELHO	DFAM-6
		97207-o	PAULO SERGIO CASTELO BRANCO CARVALHO NEVES	DTCMAOP
		97287-8	RAIMUNDO DA COSTA MACHADO NETO	DSMP
		02062-1	ROSEMARY CAPUCHU DA COSTA	DL
		97053-X	SANDRA MARIA DE OLIVEIRA SARAIVA	DFAM-1
		96872-2	VERONICA MARIA PRAZERES LOPES DE SOUSA	DCAOP
		98088-9	VIMARA COELHO CASTOR DE	NPDCEX

Função		Servidor		Lotação
Símbolo	Nome	Matrícula	Nome	
			ALBUQUERQUE	
		97132-4	WESLLEY EMMANUEL MARTINS LIMA	DIRES
	Secretário de Câmara	02077-0	CONCEICAO DE MARIA ROSENDO RODRIGUES SOARES	SSC
		79834-7	JEAN CARLOS ANDRADE SOARES	SPC
TC-FC-01	Chefe de Seção	02185-7	ADELAIDE MARIA MELO BRAGA	SINF
		02149-X	ALDENIZO PEREIRA CAMPOS	SPT
		97689-X	ALINE DE OLIVEIRA PIEROT LEAL	CRJ
		01974-7	ANETE MARQUES DA SILVA	AREP
		97865-5	ENIO CEZAR DIAS BARRENSE	CPAS
		02005-2	INACIO DE OLIVEIRA FARIAS NETO	ST
		02015-0	JANDIRA OLIVEIRA DE ALMEIDA PEREIRA	SEDIG
		86990-2	JAQUELINE DARC DO NASCIMENTO BARBOSA	SF
		01965-8	JOAO FERREIRA NERI	SO
		97860-4	KELLY DE SOUSA MACIEL	SSIS
		97431-5	LINEU ANTONIO DE LIMA SANTOS	SBD
		01983-6	LUCIA LINA CASTELO BRANCO CARVALHO BRITO	SCPP
		02057-5	LUCIANE COSTA DE CARVALHO	SDPE
		02133-4	LUIS MARINHO DE SOUSA	SAG
		02021-4	MANOEL FRANCISCO RIBEIRO NETO	SC
		02065-6	MARIA DA ANUNCIACAO BARBOSA MACHADO	DA-DPL-ALM
		02035-4	MARIA DA CONCEICAO DA SILVA OLIVEIRA	SM
		01982-8	MARIA DO ROSARIO DE FATIMA CARVALHO MASCARENHAS	DL
		01994-1	MARLENE FERREIRA SILVA DE SOUSA	SC
		02153-9	RINALDO ALVES DE ARAUJO	SCP
		79108-3	TERESA ISAIAS DE FRANCA	SAP
		01998-4	VALDIRA SOARES E SOARES	EGC-SECRET

Publique-se. Cientifique-se. Cumpra-se.

Gabinete da Presidência do Tribunal de Contas do Estado do Piauí, em Teresina, 28 de junho de 2019.

Cons. ABELARDO PIO VILANOVA E SILVA
Presidente do TCE/PI

Portaria nº 448/2019

O Presidente do Tribunal de Contas do Estado do Piauí, no uso das atribuições que lhe confere a Lei Orgânica desta Corte nº 5.888/2009, art. 27, VI,

RESOLVE:

Designar os servidores abaixo relacionados para exercer as Funções de Confiança do quadro de pessoal do Tribunal de Contas do Estado do Piauí, a partir de 01 de julho de 2019, em conformidade com o Estatuto do Servidor Público Civil do Estado do Piauí, Lei Complementar nº 13/1994 e suas alterações posteriores, art. 10, II, §2º, art. 14, §4º, art. 18, art. 56, combinado com art. 1º, Tabela II do Anexo I da Lei nº 7.222, de 05 de junho de 2019, publicada no DOE nº 105, da mesma data.

			Designado	
Símbolo	Código	Nome	Matrícula	Nome
TC-FC-03	2.03.1.01	Diretor	97452-8	ELBERT SILVA LUZ ALVARENGA
	2.03.1.02		97855-8	LEONARDO CESAR SANTOS CHAVES
	2.03.1.03		96967-2	LIANA DE CASTRO MELO CAMPELO
	2.03.1.04		97064-6	MARIA VALERIA SANTOS LEAL
	2.03.1.05		96604-5	VILMAR BARROS MIRANDA
	2.03.2.01	Secretário	97288-6	BRUNO CAMARGO DE HOLANDA CAVALCANTI
			97687-3	GERUSA NUNES VILARINHO LIRA DE MELO
TC-FC-02	2.02.1.01	Chefe de Divisão	96961-3	ALEX SANDRO LIAL SERTAO
	2.02.1.02		97059-0	ANGELA VILARINHO DA ROCHA SILVA
	2.02.1.03		98389-6	ANTONIO CARLOS BARRADAS FERREIRA
	2.02.1.04		79107-5	ANTONIO CARLOS MACHADO
	2.02.1.05		96671-1	CLAUDIA DE MORAES NUNES DOURADO
	2.02.1.06		96886-2	EDNIZE OLIVEIRA COSTA LAGES
	2.02.1.07		97628-8	ENRICO RAMOS DE MOURA MAGGI
	2.02.1.08		02038-9	ERIDAN SOARES COUTINHO MONTEIRO
	2.02.1.09		98319-5	FELLIPE SAMPAIO BRAGA
	2.02.1.10		96874-9	FRANCISCO DAS CHAGAS BRAZ DE OLIVEIRA
	2.02.1.11		97185-5	GEYSA ELANE RODRIGUES DE CARVALHO SÁ
	2.02.1.12		98091-9	GILSON SOARES DE ARAUJO
	2.02.1.13		96521-9	GIRLENE FRANCISCA FERREIRA SILVA
	2.02.1.14		97139-1	ÍTALO DE BRITO ROCHA
	2.02.1.15		97851-5	JOAO HENRIQUE EULALIO CARVALHO
	2.02.1.16		97844-2	JOAO LUIS CARDOSO FIGUEIREDO JUNIOR
	2.02.1.17		80687-X	JORGE FELIX DOS SANTOS FILHO
	2.02.1.18		96934-6	JOSE AUGUSTO NUNES SOARES
	2.02.1.19		97061-1	JOSE INALDO DE OLIVEIRA E SILVA
	2.02.1.20		02067-2	JURANDIR GOMES MARQUES
	2.02.1.21		97431-5	LINEU ANTONIO DE LIMA SANTOS
	2.02.1.22		96461-1	LUCINE DE MOURA SANTOS PEREIRA BATISTA
	2.02.1.23		97848-5	MARCUS VINICIUS DE LIMA FALCAO
	2.02.1.24		97131-6	MARCUS VINICIUS DE SOUSA LEMOS
	2.02.1.25		80056-2	MARTA FERNANDES DE OLIVEIRA COELHO
	2.02.1.26		97207-0	PAULO SERGIO CASTELO BRANCO CARVALHO NEVES
	2.02.1.27		97287-8	RAIMUNDO DA COSTA MACHADO NETO
	2.02.1.28		02062-1	ROSEMARY CAPUCHU DA COSTA
	2.02.1.29		97053-X	SANDRA MARIA DE OLIVEIRA SARAIVA
	2.02.1.30		96872-2	VERONICA MARIA PRAZERES LOPES DE SOUSA

			Designado	
Símbolo	Código	Nome	Matrícula	Nome
	2.02.1.31		97132-4	WESLLEY EMMANUEL MARTINS LIMA
	2.02.2.01	Secretário de Câmara	02077-0	CONCEICAO DE MARIA ROSENDO RODRIGUES SOARES
	2.02.2.02		79834-7	JEAN CARLOS ANDRADE SOARES
	2.02.3.01	Assessor de Planejamento e Desenvolvimento de Controle Externo	98256-3	LUIS BATISTA DE SOUSA JUNIOR
	2.02.3.02		98210-5	MAZERINE HENRIQUE CRUZ LIMA
	2.02.4.01	Chefe de Gabinete de Corregedoria	97865-5	ENIO CEZAR DIAS BARRENSE
TC-FC-01	2.01.1.01	Chefe de Seção	02185-7	ADELAIDE MARIA MELO BRAGA
	2.01.1.02		02149-X	ALDENIZO PEREIRA CAMPOS
	2.01.1.03		01974-7	ANETE MARQUES DA SILVA
	2.01.1.04		02005-2	INACIO DE OLIVEIRA FARIAS NETO
	2.01.1.05		02015-0	JANDIRA OLIVEIRA DE ALMEIDA PEREIRA
	2.01.1.06		86990-2	JAQUELINE DARC DO NASCIMENTO BARBOSA
	2.01.1.07		01965-8	JOAO FERREIRA NERI
	2.01.1.08		97860-4	KELLY DE SOUSA MACIEL
	2.01.1.09		01983-6	LUCIA LINA CASTELO BRANCO CARVALHO BRITO
	2.01.1.10		02057-5	LUCIANE COSTA DE CARVALHO
	2.01.1.11		02133-4	LUIS MARINHO DE SOUSA
	2.01.1.12		02021-4	MANOEL FRANCISCO RIBEIRO NETO
	2.01.1.13		02065-6	MARIA DA ANUNCIACAO BARBOSA MACHADO
	2.01.1.14		02035-4	MARIA DA CONCEICAO DA SILVA OLIVEIRA
	2.01.1.15		01982-8	MARIA DO ROSARIO DE FATIMA CARVALHO MASCARENHAS
	2.01.1.16		01994-1	MARLENE FERREIRA SILVA DE SOUSA
	2.01.1.17		02153-9	RINALDO ALVES DE ARAUJO
	2.01.1.18		79108-3	TERESA ISAIAS DE FRANCA
	2.01.1.19		01998-4	VALDIRA SOARES E SOARES
	2.01.2.01	Chefe de Gabinete da Comissão de Regimento e Jurisprudência	97689-X	ALINE DE OLIVEIRA PIEROT LEAL
	2.01.3.01	Chefe de Gabinete da Ouvidoria		ISABEL CRISTINA

Publique-se. Cientifique-se. Cumpra-se.

Gabinete da Presidência do Tribunal de Contas do Estado do Piauí, em Teresina, 28 de junho de 2019.

Cons. ABELARDO PIO VILANOVA E SILVA
Presidente do TCE/PI

Portaria nº 449/2019

O Presidente do Tribunal de Contas do Estado do Piauí, no uso das atribuições que lhe confere a Lei Orgânica desta Corte nº 5.888/2009, art. 27, VI,

RESOLVE:

Nomear os servidores abaixo relacionados para exercer os cargos de provimento em comissão do quadro de pessoal do Tribunal de Contas do Estado do Piauí, a partir de 01 de julho de 2019, em conformidade com o Estatuto do Servidor Público Civil do Estado do Piauí, Lei Complementar nº 13/1994 e suas alterações posteriores, arts. 9º, 10, 11, §1º, 14,17, combinado com art. 1º, Tabela I do Anexo I da Lei nº 7.222, de 05 de junho de 2019, publicada no DOE nº 105, da mesma data.

Cargo			Nomeado	
Símbolo	Nome	Código	Matrícula/ CPF	Nome
TC-DAS-10	Chefe de Gabinete da Presidência	1.10.1.01	97195-2	LIANA MARIA LAGES DE LIMA
TC-DAS-10	Assessor Especial da Presidência	1.10.2.01	97857-4	DANIEL DOUGLAS SEABRA LEITE
TC-DAS-10	Chefe de Gabinete de Conselheiro	1.10.3.01	02053-2	ANNA AUGUSTA DE CARVALHO GONCALVES NUNES REIS
TC-DAS-10	Chefe de Gabinete de Conselheiro	1.10.3.02	98015-3	EDUARDO LEOPOLDINO BEZERRA
TC-DAS-10	Chefe de Gabinete de Conselheiro	1.10.3.03	98495-7	GISELLE TOURINHO NEIVA MONTEIRO
TC-DAS-10	Chefe de Gabinete de Conselheiro	1.10.3.04	97380-7	LORENNA CARVALHO DE BRITO ELVAS
TC-DAS-10	Chefe de Gabinete de Conselheiro	1.10.3.05	96860-9	NADJA CAROLINE LIMA DE BARROS ARAUJO MAIA
TC-DAS-10	Chefe de Gabinete de Conselheiro	1.10.3.06	97663-6	SANDRA MARIA DOS SANTOS
TC-DAS-10	Chefe de Gabinete de Conselheiro	1.10.3.07	97670-9	SILVANA DE CASTRO TEIXEIRA
TC-DAS-10	Diretor	1.10.4.01	97126-0	ANTONIO MOREIRA DA SILVA FILHO
TC-DAS-10	Secretário	1.10.5.01	96953-2	RAIMUNDA DA SILVA BORGES
TC - DAS-09	Assessor de Controle Externo de Gabinete de Conselheiro	1.09.1.01	97528-1	ANNA CLARISSA RODRIGUES DANTAS
TC - DAS-09	Assessor de Controle Externo de Gabinete de Conselheiro	1.09.1.02	98463-9	CONCEIÇAO DE MARIA DA COSTA VASCONCELOS
TC - DAS-09	Assessor de Controle Externo de Gabinete de Conselheiro	1.09.1.03	98011-0	IGOR DANTAS RODRIGUES
TC - DAS-09	Assessor de Controle Externo de Gabinete de Conselheiro	1.09.1.04	98523-6	IVALDO FERREIRA DA SILVA
TC - DAS-09	Assessor de Controle Externo de Gabinete de Conselheiro	1.09.1.05	02198-9	JULIANO TAVARES PEDROSA SILVA
TC - DAS-09	Assessor de Controle Externo de Gabinete de Conselheiro	1.09.1.06	98024-2	LARISSA MACHADO RODRIGUES
TC - DAS-09	Assessor de Controle Externo de Gabinete de Conselheiro	1.09.1.07	97165-X	MARIA DE FATIMA SOUSA DE ARAUJO
TC - DAS-09	Assessor de Controle Externo de Gabinete de Conselheiro	1.09.1.08	97354-8	MARIA DE JESUS SILVA LOPES
TC - DAS-09	Assessor de Controle Externo de Gabinete de Conselheiro	1.09.1.09	97396-3	MARIA REGINA ALVES LIMA
TC - DAS-09	Assessor de Controle Externo de Gabinete de Conselheiro	1.09.1.10	97417-X	MERCIA LIANE NOGUEIRA DE

1

Cargo			Nomeado	
Símbolo	Nome	Código	Matrícula/ CPF	Nome
				SOUZA
TC - DAS-09	Assessor de Controle Externo de Gabinete de Conselheiro	1.09.1.11	97675-X	MORGANA MARIA REIS MARTINS TAJRA
TC - DAS-09	Assessor de Controle Externo de Gabinete de Conselheiro	1.09.1.12	97372-6	URSULINO MARTINS DO REGO LOBAO
TC - DAS-09	Assessor de Controle Externo de Gabinete de Conselheiro	1.09.1.13	97840-X	VILDENIA RODRIGUES DE CARVALHO
TC-DAS-08	Assessor Militar	1.08.1.01	98478-7	JOSE SOARES DE ALENCAR FILHO
TC-DAS-08	Assessor de Gabinete de Conselheiro	1.08.2.01	97668-7	DEBORA JAMILLE CANUTO OLIVEIRA
TC-DAS-08	Assessor de Gabinete de Conselheiro	1.08.2.02	96924-9	GILMAR LIMA MALTA
TC-DAS-08	Assessor de Gabinete de Conselheiro	1.08.2.03	98012-9	JAMES LIMA ALVES
TC-DAS-08	Assessor de Gabinete de Conselheiro	1.08.2.04	97320-3	LUZIA GOMES DA SILVA
TC-DAS-08	Assessor de Gabinete de Conselheiro	1.08.2.05	97224-0	MARIA DO SOCORRO LIMA CASTELO BRANCO REGO
TC-DAS-08	Assessor de Gabinete de Conselheiro	1.08.2.06	96679-7	RAIMUNDO ALVARES ROCHA
TC-DAS-08	Assessor de Gabinete de Conselheiro	1.08.2.07	96760-1	VALQUIRIA NOGUEIRA SOARES BARROS ARAUJO
TC-DAS-08	Consultor Técnico	1.08.3.01	97523-0	ANTONIO SOBRAL VELOSO FILHO
TC-DAS-08	Consultor Técnico	1.08.3.02	98491-4	ARISTON PEREIRA DE NOVAIS
TC-DAS-08	Consultor Técnico	1.08.3.03	96565-X	JOSE PEREIRA LIBERATO
TC-DAS-08	Consultor Técnico	1.08.3.04	98416-7	LELIA EULALIO DANTAS
TC-DAS-08	Consultor Técnico	1.08.3.05	98509-0	ROBSON SILVA COSTA
TC-DAS-08	Consultor Técnico	1.08.3.06	98477-9	VALDIVIA MARQUES RIBEIRO LIMA
TC-DAS-07	Assessor Especial	1.07.1.01	98029-3	ABDON JOSE DE SANTANA MOREIRA
TC-DAS-07	Assessor Especial	1.07.1.02	80287-5	ESTON DOS SANTOS LIMA
TC-DAS-07	Assessor Especial	1.07.1.03	98097-8	GIOVANNA MENDES MARTINS MAIA
TC-DAS-07	Assessor Especial	1.07.1.04	96780-7	HENRIQUE JOSE DE CARVALHO NUNES
TC-DAS-07	Assessor Especial	1.07.1.05	97119-7	IVO CHRISTIAN ARAUJO CARVALHO
TC-DAS-07	Assessor Especial	1.07.1.06	97555-9	LUIS FERNANDO MARTINS LUZ E SILVA
TC-DAS-07	Assessor Especial	1.07.1.07	02190-3	ROSA MARIA CARVALHO FRANCO GAYOSO FREITAS
TC-DAS-07	Assessor Especial	1.07.1.08	97734-9	SEBASTIAO LEAL DE SOUSA BRITO NETO
TC-DAS-07	Assessor Especial	1.07.1.09	97076-0	SONIA MARIA RODRIGUES ALVES
TC-DAS-07	Assessor Especial	1.07.1.10	98431-0	VINICIUS ARAUJO LIMA BORGES
TC-DAS-07	Assistente de Gabinete de Conselheiro	1.07.2.01	98019-6	ADRYANNA DO NASCIMENTO SOARES
TC-DAS-07	Assistente de Gabinete de Conselheiro	1.07.2.02	97615-6	ANTONIO RAIMUNDO NOLETO
TC-DAS-07	Assistente de Gabinete de Conselheiro	1.07.2.03	98335-7	BEATRIZ SOARES DO NASCIMENTO
TC-DAS-07	Assistente de Gabinete de Conselheiro	1.07.2.04	97384-X	CAIO FERNANDO NASCIMENTO DE ALMEIDA
TC-DAS-07	Assistente de Gabinete de Conselheiro	1.07.2.05	97087-5	CARLOS WINSTON LUZ COSTA
TC-DAS-07	Assistente de Gabinete de Conselheiro	1.07.2.06	97667-9	CLEBER ROBERT ALVES DE CARVALHO
TC-DAS-07	Assistente de Gabinete de Conselheiro	1.07.2.07	98075-7	DANILO PARENTE LIRA
TC-DAS-07	Assistente de Gabinete de Conselheiro	1.07.2.08	87982-7	FRANCISCO DAS CHAGAS CASTRO E SILVA
TC-DAS-07	Assistente de Gabinete de Conselheiro	1.07.2.09	97248-7	GIOVANA LUZIA MELO SOARES SIMEAO
TC-DAS-07	Assistente de Gabinete de Conselheiro	1.07.2.10	97669-5	JULIAO NANTES RUFINO CORTEZ

2

Cargo			Nomeado	
Símbolo	Nome	Código	Matrícula/ CPF	Nome
TC-DAS-07	Assistente de Gabinete de Conselheiro	1.07.2.11	98529-5	LAERCIO NOGUEIRA SEABRA
TC-DAS-07	Assistente de Gabinete de Conselheiro	1.07.2.12	98206-7	LIHU DA CRUZ MARQUES
TC-DAS-07	Assistente de Gabinete de Conselheiro	1.07.2.13	96954-X	MARILUSIA MOURA DE ARAUJO
TC-DAS-07	Assistente de Gabinete de Conselheiro	1.07.2.14	97684-9	RIBAMAR BRUNO COELHO UCHOA
TC-DAS-07	Subsecretário	1.07.3.01	97074-3	ISABEL MARIA FIGUEIREDO DOS REIS
TC-DAS-07	Chefe de Gabinete de Conselheiro Substituto	1.07.4.01	79832-X	DEMERVAL DE LOBAO VERAS
TC-DAS-07	Chefe de Gabinete de Conselheiro Substituto	1.07.4.02	98044-7	LETICIA FORTES DE CARVALHO
TC-DAS-07	Chefe de Gabinete de Conselheiro Substituto	1.07.4.03	96632-X	LIDIANNE KARINE ANDRADE DE ARAUJO FREITAS
TC-DAS-07	Chefe de Gabinete de Conselheiro Substituto	1.07.4.04	98093-5	RENATA BORGES DE ALMEIDA LIMA
TC-DAS-07	Chefe de Gabinete de Procurador	1.07.5.01	97386-6	ALAN CASTELO BRANCO MAGALHAES
TC-DAS-07	Chefe de Gabinete de Procurador	1.07.5.02	96424-7	ALEXANDRA CRONEMBERGER RUFINO
TC-DAS-07	Chefe de Gabinete de Procurador	1.07.5.03	97046-8	EDUARDO SOUSA DA SILVA
TC-DAS-07	Chefe de Gabinete de Procurador	1.07.5.04	97923-6	FERNANDO CORREIA BATISTA
TC-DAS-07	Chefe de Gabinete de Procurador	1.07.5.05	97141-3	FRINNY PESSOA BASTOS ALENCAR
TC-DAS-07	Chefe de Gabinete de Procurador	1.07.5.06	97932-5	JOEL COELHO FERREIRA PORTELA
TC-DAS-06	Consultor de Controle Externo	1.06.1.01	97390-4	EGIDIO PORTELA SOARES
TC-DAS-06	Consultor de Controle Externo	1.06.1.01	98508-2	REJANE MEDEIROS QUEIROZ DE OLIVEIRA
TC-DAS-06	Consultor de Controle Externo de Gabinete de Conselheiro	1.06.2.01	98494-9	CAMILA ALBANO DE BARROS
TC-DAS-06	Consultor de Controle Externo de Gabinete de Conselheiro	1.06.2.02	97424-2	CAROLINE LEAL FEITOSA
TC-DAS-06	Consultor de Controle Externo de Gabinete de Conselheiro	1.06.2.03	98211-3	DANIELE DE ALMEIDA SILVA
TC-DAS-06	Consultor de Controle Externo de Gabinete de Conselheiro	1.06.2.04	97533-8	FIDALMA SOARES DO REGO MOTTA
TC-DAS-06	Consultor de Controle Externo de Gabinete de Conselheiro	1.06.2.05	97392-0	GISLAINE FERREIRA MENDES VIEIRA
TC-DAS-06	Consultor de Controle Externo de Gabinete de Conselheiro	1.06.2.06	98490-6	HIACIARA REIS MARTINS
TC-DAS-06	Consultor de Controle Externo de Gabinete de Conselheiro	1.06.2.07	98227-X	IANA CAVALCANTI REIS
TC-DAS-06	Consultor de Controle Externo de Gabinete de Conselheiro	1.06.2.08	97625-3	JOSE CARLOS LEAL NETO
TC-DAS-06	Consultor de Controle Externo de Gabinete de Conselheiro	1.06.2.09	97569-9	KARLA CRISTIANE BARROS FERREIRA BARBOSA
TC-DAS-06	Consultor de Controle Externo de Gabinete de Conselheiro	1.06.2.10	98476-0	LAYANA OLIVEIRA RUFINO TORRES DE SA
TC-DAS-06	Consultor de Controle Externo de Gabinete de Conselheiro	1.06.2.11	98017-X	MARIA DO SOCORRO CESAR DE MORAIS
TC-DAS-06	Consultor de Controle Externo de Gabinete de Conselheiro	1.06.2.12	97997-X	RODRIGO PARENTES FORTES FERRAZ
TC-DAS-06	Consultor de Controle Externo de Gabinete de Conselheiro	1.06.2.13	97672-5	ROSEMBERG VELOSO MOURA BESERRA
TC-DAS-06	Consultor de Controle Externo de Gabinete de Conselheiro	1.06.2.14	98287-3	ROSINEIDE CASTRO DOS SANTOS SOLANO NOGUEIRA
TC-DAS-06	Consultor de Gabinete de Conselheiro Substituto	1.06.3.01	02070-2	ANATONIA AREA LEAO TEIXEIRA
TC-DAS-06	Consultor de Gabinete de Conselheiro Substituto	1.06.3.02	98115-X	BARBARA LAIS FREITAS GOMES
TC-DAS-06	Consultor de Gabinete de Conselheiro Substituto	1.06.3.03	97557-5	MANUELA FARIAS CASTRO
TC-DAS-06	Consultor de Gabinete de Conselheiro Substituto	1.06.3.04	97021-2	PAULA FORTES COUTO
TC-DAS-06	Consultor de Gabinete de	1.06.4.01	97582-6	ANA JOAQUINA MARREIROS MELO

3

Cargo			Nomeado	
Símbolo	Nome	Código	Matrícula/ CPF	Nome
	Procurador			
TC-DAS-06	Consultor de Gabinete de Procurador	1.06.4.02	98222-9	FAMES BORGES MENDES
TC-DAS-06	Consultor de Gabinete de Procurador	1.06.4.03	86988-X	JOSE NILSON DE SOUSA BARROS
TC-DAS-06	Consultor de Gabinete de Procurador	1.06.4.04	98137-0	RAVENNA SCARCELA VELOSO ANGELINE DA SILVA
TC-DAS-06	Consultor de Gabinete de Procurador	1.06.4.05	98233-4	SUELY RAMOS RIBEIRO GONCALVES
TC-DAS-05	Assessor de Produção	1.05.1.01	98240-7	LUCAS LEAL COLARES
TC-DAS-05	Assessor de Operação	1.05.2.01	96791-2	EUGENIO SOUSA SAFFNAUER
TC-DAS-05	Assessor de Sistemas	1.05.3.01	97447-1	VALNEY DA GAMA COSTA
TC-DAS-04	Consultor de Administração	1.04.1.01	96916-8	ANTONIO FRANCISCO LOPES DE ARAUJO
TC-DAS-04	Consultor de Administração	1.04.1.02	97823-X	CLARA REGINA PEREIRA DA SILVA CHANTAL NUNES
TC-DAS-04	Consultor de Administração	1.04.1.03	97105-7	EMILIA MARIA DA ROCHA RIBEIRO GONCALVES CASTELO BRANCO
TC-DAS-04	Consultor de Administração	1.04.1.04	97841-8	ITALO DRUMMOND NUNES
TC-DAS-04	Consultor de Administração	1.04.1.05	97896-5	MESSIAS LEAL DE MOURA LIMA
TC-DAS-04	Consultor de Administração	1.04.1.06	02108-3	SORAYA FORTES SAID FREIRE
TC-DAS-03	Assistente de Gabinete de Conselheiro Substituto	1.03.1.01	97907-4	ANTONIO DE PADUA CARVALHO FILHO
TC-DAS-03	Assistente de Gabinete de Conselheiro Substituto	1.03.1.02	97795-0	ERICA CRISTINE COSTA OLIVEIRA
TC-DAS-03	Assistente de Gabinete de Conselheiro Substituto	1.03.1.03	97373-4	FERNANDO SILVA ARAUJO
TC-DAS-03	Assistente de Gabinete de Conselheiro Substituto	1.03.1.04	97966-X	LARA DE CARVALHO MAGALHAES ALVES CARNEIRO
TC-DAS-03	Assistente de Gabinete de Conselheiro Substituto	1.03.1.05	98092-7	MARCIA PEREIRA DA SILVA ROCHA
TC-DAS-03	Assistente de Gabinete de Conselheiro Substituto	1.03.1.06	96651-7	RAIMUNDO NONATO LIMA NETO
TC-DAS-03	Assistente de Gabinete de Conselheiro Substituto	1.03.1.07	96455-7	SERGIO IDELANO ALVES MATOS
TC-DAS-03	Assistente de Gabinete de Conselheiro Substituto	1.03.1.08	96864-1	SUELY FERREIRA SOARES
TC-DAS-03	Assistente de Gabinete de Procurador	1.03.2.01	97867-1	CAMILA MARTINS PARAGUASSU PAIVA
TC-DAS-03	Assistente de Gabinete de Procurador	1.03.2.02	97922-8	DASAEV RIBEIRO DOS SANTOS
TC-DAS-03	Assistente de Gabinete de Procurador	1.03.2.03	96925-7	EMILIO VAGNON FIGUEIREDO DA SILVA
TC-DAS-03	Assistente de Gabinete de Procurador	1.03.2.04	98096-X	ENIO NOBRE DE ARAUJO
TC-DAS-03	Assistente de Gabinete de Procurador	1.03.2.05	97033-6	FLAVIO ALBUQUERQUE CARVALHO
TC-DAS-03	Assistente de Gabinete de Procurador	1.03.2.06	98479-5	JESSICA IVANYELLEM DA SILVA BEZERRA
TC-DAS-03	Assistente de Gabinete de Procurador	1.03.2.07	96866-8	JOAO LUIZ DE OLIVEIRA JUNIOR
TC-DAS-03	Assistente de Gabinete de Procurador	1.03.2.08	97032-8	MARIA TEREZA RUBEN PEREIRA DE CARVALHO
TC-DAS-03	Assistente de Gabinete de Procurador	1.03.2.09	98074-9	MAURO SANDRO DE OLIVEIRA
TC-DAS-03	Assistente de Controle Externo	1.03.3.01	02069-9	ALDENORA MARIA CELESTE BARRETO NUNES MARREIROS
TC-DAS-03	Assistente de Controle Externo	1.03.3.02	02127-0	ANA CRISTINA PAIVA PARAGUASSU

4

Cargo			Nomeado	
Símbolo	Nome	Código	Matrícula/ CPF	Nome
TC-DAS-03	Assistente de Controle Externo	1.03.3.03	02040-X	ANGELA RAQUEL DA CRUZ ALENCAR VILLAR DE QUEIROZ
TC-DAS-03	Assistente de Controle Externo	1.03.3.04	98114-1	CLEITON VALERIO NOGUEIRA DOS SANTOS
TC-DAS-03	Assistente de Controle Externo	1.03.3.05	81450-4	CONCEICAO DE MARIA PEREIRA SOBREIRA PORTELA OLIVEIRA
TC-DAS-03	Assistente de Controle Externo	1.03.3.06	02098-2	DOMINGOS JOSE ANDRADE
TC-DAS-03	Assistente de Controle Externo	1.03.3.07	96774-2	ELINE RODRIGUES DE MIRANDA PAULO
TC-DAS-03	Assistente de Controle Externo	1.03.3.08	97047-6	EURIMAR NUNES DE MIRANDA JUNIOR
TC-DAS-03	Assistente de Controle Externo	1.03.3.09	98487-6	FELIPE ROCHA PIO MENDES
TC-DAS-03	Assistente de Controle Externo	1.03.3.10	98113-3	FRANCISCO ROGEANIO CAMPOS DE ALMEIDA
TC-DAS-03	Assistente de Controle Externo	1.03.3.11	98187-7	GLAUCIO RONIERE DE ARAUJO MORAES
TC-DAS-03	Assistente de Controle Externo	1.03.3.12	97174-0	JACKSON FERREIRA DE SOUSA
TC-DAS-03	Assistente de Controle Externo	1.03.3.13	97730-6	JARBAS AMORIM
TC-DAS-03	Assistente de Controle Externo	1.03.3.14	98241-5	JEFFERSON AUGUSTO LIMA REIS
TC-DAS-03	Assistente de Controle Externo	1.03.3.15	97429-3	JOSE PIRES DO MONTE
TC-DAS-03	Assistente de Controle Externo	1.03.3.16	98265-2	JULIO CESAR CARVALHO GOMES
TC-DAS-03	Assistente de Controle Externo	1.03.3.17	96749-1	KARYNE MARIA FALCAO REGO
TC-DAS-03	Assistente de Controle Externo	1.03.3.18	97403-X	LAECIO SILVA DE MORAIS
TC-DAS-03	Assistente de Controle Externo	1.03.3.19	97094-8	MARIA DAS GRACAS FALCAO DE LIMA
TC-DAS-03	Assistente de Controle Externo	1.03.3.20	96627-4	MARIA ELIANA BEZERRA POLICARPO
TC-DAS-03	Assistente de Controle Externo	1.03.3.21	96427-1	MARIA RAIMUNDA DOS SANTOS FERREIRA
TC-DAS-03	Assistente de Controle Externo	1.03.3.22	02141-5	MARIANGELA GOES PAZ SOUSA
TC-DAS-03	Assistente de Controle Externo	1.03.3.23	97446-3	MARINA CARDOSO ROCHA PRADO BATISTA
TC-DAS-03	Assistente de Controle Externo	1.03.3.24	97189-8	NILCE LANE DE CARVALHO REIS
TC-DAS-03	Assistente de Controle Externo	1.03.3.25	80289-1	ODILON MONTEIRO DE CARVALHO NETO
TC-DAS-03	Assistente de Controle Externo	1.03.3.26	02083-4	OSEAS MACHADO COELHO FILHO
TC-DAS-03	Assistente de Controle Externo	1.03.3.27	02095-8	PAULO DE SOUSA COELHO FILHO
TC-DAS-03	Assistente de Controle Externo	1.03.3.28	96811-X	RENARA KARINE CALADO E SILVA QUERINO
TC-DAS-03	Assistente de Controle Externo	1.03.3.29	02129-6	RIVADAVIA BARBOSA DE CARVALHO
TC-DAS-03	Assistente de Controle Externo	1.03.3.30	98460-4	RODRIGO SANTANA DE SOUSA BEZERRA
TC-DAS-03	Assistente de Controle Externo	1.03.3.31	97729-2	SANDRO JOSE QUARESMA DE ARAUJO
TC-DAS-03	Assistente de Controle Externo	1.03.3.32	98209-1	SEBASTIAO ROSA DE SOUSA NETO
TC-DAS-03	Assistente de Controle Externo	1.03.3.33	98202-4	SILVIA AGLAYA LIMA SARMENTO VELOSO MARTINS

5

Cargo			Nomeado	
Símbolo	Nome	Código	Matrícula/ CPF	Nome
TC-DAS-03	Assistente de Controle Externo	1.03.3.34	97571-0	VICENTE JOSE NOGUEIRA BARBOSA
TC-DAS-03	Assistente de Controle Externo de Gabinete de Conselheiro	1.03.4.01	97732-2	ADALBERTO SANTOS FERREIRA
TC-DAS-03	Assistente de Controle Externo de Gabinete de Conselheiro	1.03.4.02	98136-2	ALDENORA ROSA DE MOURA NUNES FILHA
TC-DAS-03	Assistente de Controle Externo de Gabinete de Conselheiro	1.03.4.03	97640-7	ANA PAULA BARROS FREITAS
TC-DAS-03	Assistente de Controle Externo de Gabinete de Conselheiro	1.03.4.04	97824-8	CELIA NUNES DE SOUSA
TC-DAS-03	Assistente de Controle Externo de Gabinete de Conselheiro	1.03.4.05	98334-9	CLAUDENY SIMONE ALVES SANTANA
TC-DAS-03	Assistente de Controle Externo de Gabinete de Conselheiro	1.03.4.06	98343-8	CLAUDIO JOSE RIBEIRO RAULINO
TC-DAS-03	Assistente de Controle Externo de Gabinete de Conselheiro	1.03.4.07	97355-6	GUMERCINDO SARAIVA COSTA FERREIRA FILHO
TC-DAS-03	Assistente de Controle Externo de Gabinete de Conselheiro	1.03.4.08	97737-3	JUAREZ MESQUITA RODRIGUES DE ARAUJO
TC-DAS-03	Assistente de Controle Externo de Gabinete de Conselheiro	1.03.4.09	98432-9	LUANA ISRAEL MARQUES VILARINHO
TC-DAS-03	Assistente de Controle Externo de Gabinete de Conselheiro	1.03.4.10	98199-0	LUIS FELIPE DIAS E SILVA
TC-DAS-03	Assistente de Controle Externo de Gabinete de Conselheiro	1.03.4.11	87975-4	MARIA DA CONCEICAO RUFINO DE OLIVEIRA
TC-DAS-03	Assistente de Controle Externo de Gabinete de Conselheiro	1.03.4.12	97466-8	MARIA DALVELINA RODRIGUES DOS REIS SOUZA
TC-DAS-03	Assistente de Controle Externo de Gabinete de Conselheiro	1.03.4.13	98095-1	NADIA TAKEUCHI AYRES
TC-DAS-03	Assistente de Controle Externo de Gabinete de Conselheiro	1.03.4.14	98486-8	PHABLO FERNANDO SALES SILVA
TC-DAS-02	Auxiliar de Administração	1.02.1.01	02094-0	ADALBERTO VERAS GOMES FILHO
TC-DAS-02	Auxiliar de Administração	1.02.1.02	98462-0	ADILIO TORRES NASCIMENTO
TC-DAS-02	Auxiliar de Administração	1.02.1.03	97049-2	ANTONIO FABIO SANTOS ALMEIDA
TC-DAS-02	Auxiliar de Administração	1.02.1.04	02097-4	ANTONIO JOSE MENDES FERREIRA
TC-DAS-02	Auxiliar de Administração	1.02.1.05	97838-8	ANTONIO RICARDO MOUZINHO DE CARVALHO FILHO
TC-DAS-02	Auxiliar de Administração	1.02.1.06	98484-1	BRENDHA MARIA SOARES MEIRELLES RAMALHO
TC-DAS-02	Auxiliar de Administração	1.02.1.07	97056-5	CLAUDETE MARIA DA SILVA
TC-DAS-02	Auxiliar de Administração	1.02.1.08	97220-7	DARIANE VIEIRA DA SILVA BEZERRA
TC-DAS-02	Auxiliar de Administração	1.02.1.09	97491-9	ELANE CRISTINA SILVA MATIAS
TC-DAS-02	Auxiliar de Administração	1.02.1.10	97371-8	ELYVANIA DE SANTANA SILVA BATISTA
TC-DAS-02	Auxiliar de Administração	1.02.1.11	02137-7	FRANCISCO CARLOS PEREIRA CAVALCANTE
TC-DAS-02	Auxiliar de Administração	1.02.1.12	96504-9	FRANCISCO DAS CHAGAS BARROS DE ARAUJO
TC-DAS-02	Auxiliar de Administração	1.02.1.13	02186-5	FRANCISCO DAS CHAGAS OLIVEIRA
TC-DAS-02	Auxiliar de Administração	1.02.1.14	97938-4	HILANNA BRUNA MENDES DE SOUSA
TC-DAS-02	Auxiliar de Administração	1.02.1.15	96533-2	IZABELLE CAROLINE COSTA CAVALCANTE BARROS
TC-DAS-02	Auxiliar de Administração	1.02.1.16	98524-4	KELLY MICHINNE DA SILVA NUNES
TC-DAS-02	Auxiliar de Administração	1.02.1.17	98489-2	LAIS BARBOSA LIMA
TC-DAS-02	Auxiliar de Administração	1.02.1.18	97878-7	LARISSA GOMES MARTINS
TC-DAS-02	Auxiliar de Administração	1.02.1.19	97398-X	LUCIANA PINHEIRO LEAL NUNES
TC-DAS-02	Auxiliar de Administração	1.02.1.20	97909-0	LUCIANA PONTES MARQUES

6

Cargo			Nomeado	
Símbolo	Nome	Código	Matrícula/ CPF	Nome
				SAMPAIO
TC-DAS-02	Auxiliar de Administração	1.02.1.21	97583-4	LUIZ SERGIO VITORIO NETO
TC-DAS-02	Auxiliar de Administração	1.02.1.22	02096-6	MANOEL FERREIRA DA SILVA
TC-DAS-02	Auxiliar de Administração	1.02.1.23	96750-5	MARIA DO CARMO DE CARVALHO MATOS SANTOS
TC-DAS-02	Auxiliar de Administração	1.02.1.24	02191-1	PATRICIO PIAUIENSE SOARES DE ARAUJO
TC-DAS-02	Auxiliar de Administração	1.02.1.25	02205-5	PAULINO RODRIGUES DE ABREU FILHO
TC-DAS-02	Auxiliar de Administração	1.02.1.26	98488-4	SOLANGE TAVORA DE SOUZA
TC-DAS-02	Auxiliar de Administração	1.02.1.27	98033-1	VILMA DA COSTA SILVA
TC-DAS-02	Auxiliar de Administração	1.02.1.28	98485-X	VITORIA GOMES MOREIRA RUFINO BORGES
TC-DAS-01	Auxiliar de Operação	1.01.1.01	02122-9	ADONIAS DE MOURA JUNIOR
TC-DAS-01	Auxiliar de Operação	1.01.1.02	98286-5	ALANA KESSIA LOPES ARAUJO
TC-DAS-01	Auxiliar de Operação	1.01.1.03	97570-2	ALDIDES BARROSO DE CASTRO
TC-DAS-01	Auxiliar de Operação	1.01.1.04	97060-3	CARLOS RIBEIRO FERNANDES
TC-DAS-01	Auxiliar de Operação	1.01.1.05	97030-1	FABIO CESAR COSTA LIMA
TC-DAS-01	Auxiliar de Operação	1.01.1.06	97410-2	FLAVIO LIMA VERDE CAVALCANTE
TC-DAS-01	Auxiliar de Operação	1.01.1.07	97453-6	GISLAINY DA SILVA LEITE
TC-DAS-01	Auxiliar de Operação	1.01.1.08	97407-2	HENDERSON VIEIRA SANTOS DE CARVALHO
TC-DAS-01	Auxiliar de Operação	1.01.1.09	97365-3	LORENA DUARTE DE ARAUJO
TC-DAS-01	Auxiliar de Operação	1.01.1.10	97252-5	LUCIANA TENORIO REGO GUIMARAES
TC-DAS-01	Auxiliar de Operação	1.01.1.11	96610-0	LUZIENE DA SILVA LOUZEIRO
TC-DAS-01	Auxiliar de Operação	1.01.1.12	97048-4	MARCELO LIMA FERNANDES
TC-DAS-01	Auxiliar de Operação	1.01.1.13	97967-8	RAFAEL SILVA PIEROTE
TC-DAS-01	Auxiliar de Operação	1.01.1.14	87283-X	REYNILDE CUNHA CAVALCANTI ALMEIDA
TC-DAS-01	Auxiliar de Operação	1.01.1.15	97387-4	SHENIA LAIANE MAGALHAES DE OLIVEIRA
TC-DAS-01	Auxiliar de Operação de Gabinete de Conselheiro	1.01.2.01	97577-X	ANTONIA MARIA FERREIRA LOPES
TC-DAS-01	Auxiliar de Operação de Gabinete de Conselheiro	1.01.2.02	97075-1	ANTONIO CESAR ALVES DO VALE
TC-DAS-01	Auxiliar de Operação de Gabinete de Conselheiro	1.01.2.03	98450-7	CICERO BATISTA DA COSTA JUNIOR
TC-DAS-01	Auxiliar de Operação de Gabinete de Conselheiro	1.01.2.04	98386-1	JOSE AUGUSTO BENTO DA SILVA FILHO
TC-DAS-01	Auxiliar de Operação de Gabinete de Conselheiro	1.01.2.05	97438-2	JOSE CARLOS GONCALVES SOUSA
TC-DAS-01	Auxiliar de Operação de Gabinete de Conselheiro	1.01.2.06	98208-3	LUIZ FELIPE DOS SANTOS MEDEIROS SATIRO
TC-DAS-01	Auxiliar de Operação de Gabinete de Conselheiro	1.01.2.07	98299-7	POLLYANA DE CARVALHO LIMA
TC-DAS-01	Auxiliar de Operação de Gabinete de Conselheiro Substituto	1.01.3.01	98170-2	CAMILA TOLEDO SANTOS SEABRA
TC-DAS-01	Auxiliar de Operação de Gabinete de Conselheiro Substituto	1.01.3.02	98339-X	IRLANI MARQUES DE CARVALHO
TC-DAS-01	Auxiliar de Operação de Gabinete de Conselheiro Substituto	1.01.3.03	97681-4	NAYARA FIGUEIREDO DE NEGREIROS
TC-DAS-01	Auxiliar de Operação de Gabinete de Conselheiro Substituto	1.01.3.04	98073-0	TACIANO HOLANDA DA LUZ FILHO
TC-DAS-01	Auxiliar de Operação de Gabinete de Procurador	1.01.4.01	02033-8	JOSYANE ROCHA DA SILVA
TC-DAS-01	Auxiliar de Operação de Gabinete de Procurador	1.01.4.02	98320-9	LOURENCO DE SOUSA
TC-DAS-01	Auxiliar de Operação de Gabinete	1.01.4.03	98307-1	MARCOS VENICIUS RIOS DA

7

Cargo			Nomeado	
Símbolo	Nome	Código	Matrícula/ CPF	Nome
	de Procurador			COSTA
TC-DAS-01	Auxiliar de Operação de Gabinete de Procurador	1.01.4.04	98067-6	RHANNA FERREIRA MACHADO
TC-DAS-01	Auxiliar de Operação de Gabinete de Procurador	1.01.4.05	98362-4	TAMARA HOLANDA CRONEMBERGER

Publique-se. Cientifique-se. Cumpra-se.

Gabinete da Presidência do Tribunal de Contas do Estado do Piauí, em Teresina, 28 de junho de 2019.

Cons. ABELARDO PIO VILANOVA E SILVA
Presidente do TCE/PI

PORTARIA Nº 450/19

O Presidente do Tribunal de Contas do Estado do Piauí, no uso de suas atribuições legais,

R E S O L V E:

Convocar o Conselheiro Substituto JACKSON NOBRE VERAS, para substituir o Conselheiro JOAQUIM KENNEDY NOGUEIRA BARROS, no período de 23/07 a 21/08/19 (trinta dias), em virtude do mesmo se encontrar em gozo de Licença Prêmio, conforme Portaria nº 310/19 (Processo TC/006455/2019), com base no art. 88, § 5º, da Constituição Estadual, combinado com o art. 8º da Lei nº 5.888/09 (Lei Orgânica do Tribunal de Contas do Estado).

Publique-se, Cientifique-se e Cumpra-se.

Gabinete da Presidência do Tribunal de Contas do Estado do Piauí, em Teresina, 02 de julho de 2019.

Cons. ABELARDO PIO VILANOVA E SILVA
Presidente do TCE/PI

PORTARIA Nº 451/19

O Presidente do Tribunal de Contas do Estado do Piauí, no uso de suas atribuições legais e tendo em vista o que consta no Requerimento protocolado nesta Corte de Contas sob o nº 012303/2019,

R E S O L V E:

Autorizar a servidora GÍLIAN DANIEL DE OLIVEIRA, Auditora de Controle Externo, matrícula n° 97.859-0, a realizar trabalhos fora das dependências do Tribunal de Contas do Estado do Piauí, no período de 01/07/19 a 30/07/19, conforme Resolução TCE nº 07/2013, alterada pela Resolução TCE n° 05/2019.

Publique-se, Cientifique-se e Cumpra-se.

Gabinete da Presidência do Tribunal de Contas do Estado do Piauí, em Teresina, 02 de julho de 2019.
(assinado digitalmente)
Cons. ABELARDO PIO VILANOVA E SILVA
Presidente do TCE/PI

PORTARIA Nº 452/19

O Presidente do Tribunal de Contas do Estado do Piauí, no uso de suas atribuições legais e tendo em vista o que consta no Requerimento protocolado nesta Corte de Contas sob o nº 012287/2019,

R E S O L V E:

Autorizar a servidora IRLANE DE CASTRO LEITE MOTA ROCHA, Auditora de Controle Externo, matrícula n° 97.199-5, a realizar trabalhos fora das dependências do Tribunal de Contas do Estado do Piauí, no período de 01/07/19 a 30/07/19, conforme Resolução TCE nº 07/2013, alterada pela Resolução TCE n° 05/2019.

Publique-se, Cientifique-se e Cumpra-se.

Gabinete da Presidência do Tribunal de Contas do Estado do Piauí, em Teresina, 02 de julho de 2019.
(assinado digitalmente)
Cons. ABELARDO PIO VILANOVA E SILVA
Presidente do TCE/PI

PORTARIA Nº 453/19

O Presidente do Tribunal de Contas do Estado do Piauí, no uso de suas atribuições legais e tendo em vista o que consta no Requerimento protocolado nesta Corte de Contas sob o nº 012281/2019,

R E S O L V E:

Autorizar a servidora LÍVIA RIBEIRO DOS SANTOS BARROS, Auditora de Controle Externo, matrícula n° 97.690-3, a realizar trabalhos fora das dependências do Tribunal de Contas do Estado do Piauí, no período de 01/07/19 a 30/07/19, conforme Resolução TCE nº 07/2013, alterada pela Resolução TCE n° 05/2019.

Publique-se, Cientifique-se e Cumpra-se.

Gabinete da Presidência do Tribunal de Contas do Estado do Piauí, em Teresina, 02 de julho de 2019.
(assinado digitalmente)
Cons. ABELARDO PIO VILANOVA E SILVA
Presidente do TCE/PI

PORTARIA Nº 454/19

O Presidente do Tribunal de Contas do Estado do Piauí, no uso de suas atribuições legais e tendo em vista o que consta no Requerimento protocolado nesta Corte de Contas sob o nº 012227/2019,

R E S O L V E:

Autorizar a servidora MAYRA VELOSO PORTO PIRES DE OLIVEIRA, Auditora de Controle Externo, matrícula n° 82.435-6, a realizar trabalhos fora das dependências do Tribunal de Contas do Estado do Piauí, no período de 01/07/19 a 30/07/19, conforme Resolução TCE nº 07/2013, alterada pela Resolução TCE n° 05/2019.

Publique-se, Cientifique-se e Cumpra-se.

Gabinete da Presidência do Tribunal de Contas do Estado do Piauí, em Teresina, 02 de julho de 2019.
(assinado digitalmente)
Cons. ABELARDO PIO VILANOVA E SILVA
Presidente do TCE/PI

PORTARIA Nº 455/19

O Presidente do Tribunal de Contas do Estado do Piauí, no uso de suas atribuições legais e tendo em vista o que consta no Requerimento protocolado nesta Corte de Contas sob o nº 012199/2019,

R E S O L V E:

Autorizar a servidora ANDREA FREITAS SILVA, Auditora de Controle Externo, matrícula n° 97.597-4, a realizar trabalhos fora das dependências do Tribunal de Contas do Estado do Piauí, no período de 01/07/19 a 30/07/19, conforme Resolução TCE nº 07/2013, alterada pela Resolução TCE n° 05/2019.

Publique-se, Cientifique-se e Cumpra-se.

Gabinete da Presidência do Tribunal de Contas do Estado do Piauí, em Teresina, 02 de julho de 2019.

(assinado digitalmente)
Cons. ABELARDO PIO VILANOVA E SILVA
Presidente do TCE/PI

PORTARIA Nº 456/19

O Presidente do Tribunal de Contas do Estado do Piauí, no uso de suas atribuições legais e tendo em vista o que consta no Requerimento protocolado nesta Corte de Contas sob o nº 010590/2019,

R E S O L V E:

Autorizar a servidora RAYANE MARQUES SILVA MACAU, Auditora de Controle Externo, matrícula n° 98.129-X, a realizar trabalhos fora das dependências do Tribunal de Contas do Estado do Piauí, no período de 01/07/19 a 30/07/19, conforme Resolução TCE nº 07/2013, alterada pela Resolução TCE n° 05/2019.

Publique-se, Cientifique-se e Cumpra-se.

Gabinete da Presidência do Tribunal de Contas do Estado do Piauí, em Teresina, 02 de julho de 2019.
(assinado digitalmente)
Cons. ABELARDO PIO VILANOVA E SILVA
Presidente do TCE/PI

PORTARIA Nº 457/19

O Presidente do Tribunal de Contas do Estado do Piauí, no uso de suas atribuições legais e tendo em vista o que consta no Requerimento protocolado nesta Corte de Contas sob o nº 012197/2019,

R E S O L V E:

Autorizar a servidora CAROLINE DE CARVALHO LEITÃO, Auditora de Controle Externo, matrícula n° 97.847-7, a realizar trabalhos fora das dependências do Tribunal de Contas do Estado do Piauí, no período de 01/07/19 a 30/07/19, conforme Resolução TCE nº 07/2013, alterada

pela Resolução TCE n° 05/2019.

Publique-se, Cientifique-se e Cumpra-se.

Gabinete da Presidência do Tribunal de Contas do Estado do Piauí, em Teresina, 02 de julho de 2019.
(assinado digitalmente)
Cons. ABELARDO PIO VILANOVA E SILVA
Presidente do TCE/PI

PORTARIA Nº 458/19

O Presidente do Tribunal de Contas do Estado do Piauí, no uso de suas atribuições legais e tendo em vista o que consta no Requerimento protocolado nesta Corte de Contas sob o nº 012198/2019,

R E S O L V E:

Autorizar a servidora LUCIANA VELOSO AGUIAR, Auditora de Controle Externo, matrícula n° 96.601-X, a realizar trabalhos fora das dependências do Tribunal de Contas do Estado do Piauí, no período de 01/07/19 a 30/07/19, conforme Resolução TCE nº 07/2013, alterada pela Resolução TCE n° 05/2019.

Publique-se, Cientifique-se e Cumpra-se.

Gabinete da Presidência do Tribunal de Contas do Estado do Piauí, em Teresina, 02 de julho de 2019.
(assinado digitalmente)
Cons. ABELARDO PIO VILANOVA E SILVA
Presidente do TCE/PI

PORTARIA Nº 459/19

O Presidente do Tribunal de Contas do Estado do Piauí, no uso de suas atribuições legais e tendo em vista o que consta no Requerimento protocolado nesta Corte de Contas sob o nº 012196/2019,

R E S O L V E:

Autorizar a servidora CLAUDIA JOVANKA CURY DE MIRANDA, Auditora de Controle Externo, matrícula n° 82.200-X, a realizar trabalhos fora das dependências do Tribunal de Contas do Estado do Piauí, no período de 01/07/19 a 30/07/19, conforme Resolução TCE nº 07/2013, alterada pela Resolução TCE n° 05/2019.

Publique-se, Cientifique-se e Cumpra-se.

Gabinete da Presidência do Tribunal de Contas do Estado do Piauí, em Teresina, 02 de julho de 2019.

(assinado digitalmente)
Cons. ABELARDO PIO VILANOVA E SILVA
Presidente do TCE/PI

PORTARIA Nº 460/19

O Presidente do Tribunal de Contas do Estado do Piauí, no uso de suas atribuições legais e tendo em vista o que consta no Requerimento protocolado nesta Corte de Contas sob o nº 012195/2019,

R E S O L V E:

Autorizar o servidor RAIMUNDO NONATO DE OLIVEIRA, Auditor de Controle Externo, matrícula n° 96.887-X, a realizar trabalhos fora das dependências do Tribunal de Contas do Estado do Piauí, no período de 01/07/19 a 30/07/19, conforme Resolução TCE nº 07/2013, alterada pela Resolução TCE n° 05/2019.

Publique-se, Cientifique-se e Cumpra-se.

Gabinete da Presidência do Tribunal de Contas do Estado do Piauí, em Teresina, 02 de julho de 2019.

(assinado digitalmente)

Cons. ABELARDO PIO VILANOVA E SILVA

Presidente do TCE/PI

PORTARIA Nº 461/19

O Presidente do Tribunal de Contas do Estado do Piauí, no uso de suas atribuições legais e tendo em vista o que consta no Requerimento protocolado nesta Corte de Contas sob o nº 012193/2019,

R E S O L V E:

Autorizar a servidora MARIA DA CRUZ RUFINO LEITÃO, Auditora de Controle Externo, matrícula n° 96.871-4, a realizar trabalhos fora das dependências do Tribunal de Contas do Estado do Piauí, no período de 01/07/19 a 30/07/19, conforme Resolução TCE nº 07/2013, alterada pela Resolução TCE n° 05/2019.

Publique-se, Cientifique-se e Cumpra-se.

Gabinete da Presidência do Tribunal de Contas do Estado do Piauí, em Teresina, 02 de julho de 2019.

(assinado digitalmente)
Cons. ABELARDO PIO VILANOVA E SILVA
Presidente do TCE/PI

PORTARIA Nº 462/19

O Presidente do Tribunal de Contas do Estado do Piauí, no uso de suas atribuições legais e tendo em vista o que consta no Requerimento protocolado nesta Corte de Contas sob o nº 012031/2019,

R E S O L V E:

Autorizar o servidor FRANCISCO DE ASSIS DA SILVA JUNIOR, Auditor de Controle Externo, matrícula n° 96.938-9, a realizar trabalhos fora das dependências do Tribunal de Contas do Estado do Piauí, no período de 01/07/19 a 30/07/19, conforme Resolução TCE nº 07/2013, alterada pela Resolução TCE n° 05/2019.

Publique-se, Cientifique-se e Cumpra-se.

Gabinete da Presidência do Tribunal de Contas do Estado do Piauí, em Teresina, 02 de julho de 2019.

(assinado digitalmente)
Cons. ABELARDO PIO VILANOVA E SILVA
Presidente do TCE/PI

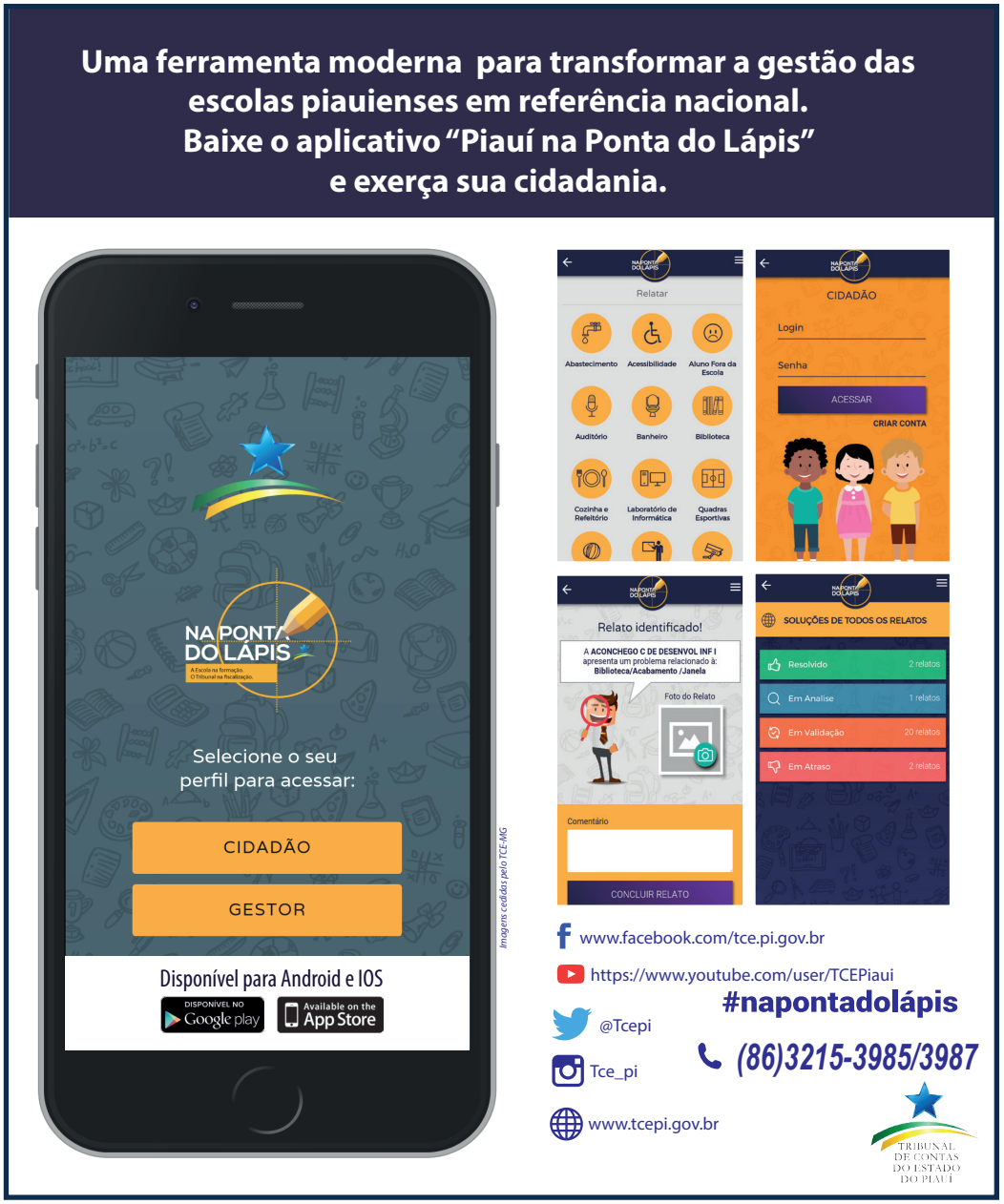

Atos da Diretoria Administrativa

EXTRATO DO CONTRATO Nº 25/2019/TCE-PI

PROCESSO ADMINISTRATIVO DO CONTRATO ORIGINAL: TC/001852/2019

CONTRATANTE: TRIBUNAL DE CONTAS DO ESTADO DO PIAUÍ

CNPJ/MF: 05.818.935/0001-01

CONTRATADA: O DIA AGÊNCIA LTDA

CNPJ/MF: 05.700.724/0001-61

OBJETO: fornecimento diário, pela CONTRATADA, de 10 (dez) exemplares do Jornal "O Dia", para atender as necessidades do TCE-PI.

VIGÊNCIA: o presente contrato terá vigência de 12 (doze) meses a partir da data de sua publicação no Diário Oficial Eletrônico do Tribunal de Contas do Estado do Piauí.

VALOR: o valor total do presente Contrato é de R$ 6.500,00 (seis mil e quinhentos reais), a ser pago em uma única parcela.

BASE LEGAL: Lei n° 8.666/93.

DATA DA ASSINATURA: 18 de junho de 2019.

EXTRATO DO CONTRATO Nº 26/2019/TCE-PI

PROCESSO ADMINISTRATIVO DO CONTRATO ORIGINAL: TC/001852/2019

CONTRATANTE: TRIBUNAL DE CONTAS DO ESTADO DO PIAUÍ

CNPJ/MF: 05.818.935/0001-01

CONTRATADA: FALE FÁCIL COMUNICAÇÃO IP LTDA.

CNPJ/MF: 05.925.024/0001-75

OBJETO: fornecimento diário, pela CONTRATADA, de 10 (dez) exemplares do Jornal Meio Norte, para atender as necessidades do TCE-PI.

VIGÊNCIA: o presente contrato terá vigência de 12 (doze) meses a partir da data de sua publicação no Diário Oficial Eletrônico do Tribunal de Contas do Estado do Piauí.

VALOR: o valor total do presente Contrato é de R$ 5.400,00 (cinco mil e quatrocentos reais), a ser pago em uma única parcela.

BASE LEGAL: Lei n° 8.666/93.

DATA DA ASSINATURA: 18 de junho de 2019.

PORTARIA Nº 333/2019 SA

A Diretora Administrativa do Tribunal de Contas do Estado do Piauí (TCE/PI), no uso das atribuições que lhe foram delegadas por meio da Portaria nº 338, de 16 de maio de 2014, publicada no Diário Oficial Eletrônico do TCE/PI nº 88/14, de 20 de maio de 2014, c/c art. 44, XXVII e § 2º do Regimento Interno do TCE/PI, e tendo em vista o requerimento protocolado sob nº TC 011777/2019,

RESOLVE:

Conceder férias à servidora LÚCIA VIANA DE MORAES E SILVA, matrícula n° 02014-1 ocupante do cargo efetivo de Auditor de Controle Externo, 10 dias, 2° parcela, referente ao período aquisitivo de 29/03/2018 a 28/03/2019, para gozo no período de 10/07/2019 a 19/07/2019.

Publique-se, Cientifique-se e Cumpra-se.

Secretaria Administrativa do Tribunal de Contas do Estado do Piauí, em Teresina, 28 de junho de 2019.

Raimunda da Silva Borges
Matrícula nº 96953-2
Auditora de Controle Externo
Diretora Administrativa

PORTARIA 336/2019 SA

A Diretora Administrativa do Tribunal de Contas do Estado do Piauí (TCE/PI), no uso das atribuições que lhe foram delegadas por meio da Portaria nº 338, de 16 de maio de 2014, publicada no Diário Oficial Eletrônico do TCE/PI nº 88/14, de 20 de maio de 2014, c/c art. 44, XXVII e § 2º do Regimento Interno do TCE/PI, e tendo em vista o requerimento protocolado sob nº TC 010611/2019,

RESOLVE:

Conceder trinta dias de licença capacitação ao servidor TONYVAN DE CARVALHO OLIVEIRA, matrícula nº 97851-3, ocupante do cargo de provimento efetivo de Auditor de Controle Externo, referente ao período aquisitivo de 09/02/2010 a 08/02/2015, conforme artigo 91 da Lei Complementar Estadual n° 13/94, de 03/01/1994, regulamentado pela Resolução nº 27, de 14/12/2017, publicada no Diário Oficial Eletrônico do TCE-PI nº 233/17, de 20/12/17.

Autorizar o afastamento do servidor para gozo da licença ora concedida, no período de 29/07/2019 a 27/08/2019, na forma do art. 1º c/c o art. 9º, caput, e §2º da Resolução TCE/PI nº 27/2017.

Publique-se, Cientifique-se e Cumpra-se.

Secretaria Administrativa do Tribunal de Contas do Estado do Piauí, em Teresina, 28 de junho de 2019.

Raimunda da Silva Borges
Matrícula nº 96953-2
Auditora de Controle Externo
Diretora Administrativa

PORTARIA Nº 346/2019 SA

A Diretora Administrativa do Tribunal de Contas do Estado do Piauí (TCE/PI), no uso das atribuições que lhe foram delegadas por meio da Portaria nº 338, de 16 de maio de 2014, publicada no Diário Oficial Eletrônico do TCE/PI nº 88/14, de 20 de maio de 2014, c/c art. 44, XXVII e § 2º do Regimento Interno do TCE/PI, e tendo em vista o requerimento protocolado sob nº TC011497/2019,

RESOLVE:

Conceder férias a servidora CINTIA ROBERTA SILVEIRA REIS, matrícula n° 96946-0, ocupante do cargo efetivo de Auditora de Controle Externo, dez dias, 1ª parcela, referente ao período aquisitivo de 11/07/2018 a 10/07/2019, para gozo no período de 17/07/2019 a 26/08/2019.

Publique-se, Cientifique-se e Cumpra-se.

Secretaria Administrativa do Tribunal de Contas do Estado do Piauí, em Teresina, 26 de Junho de 2019.

(assinado digitalmente)
Raimunda da Silva Borges
Matrícula n° 96953-2
Auditora de Controle Externo
Diretora Administrativa

PORTARIA Nº 347/2019 SA

A Diretora Administrativa do Tribunal de Contas do Estado do Piauí (TCE/PI), no uso das atribuições que lhe foram delegadas por meio da Portaria nº 338, de 16 de maio de 2014, publicada no Diário Oficial Eletrônico do TCE/PI nº 88/14, de 20 de maio de 2014, c/c art. 44, XXVII e § 2º do Regimento Interno do TCE/PI, e tendo em vista o requerimento protocolado sob nº TC 010934/2019,

RESOLVE:

Conceder férias ao servidor HELCIO DE ABREU SOARES, matrícula n° 97312-2, ocupante do cargo efetivo de Auditor de Controle Externo, dez dias, primeira parcela, referente ao período aquisitivo de 01/09/2018 a 31/08/2019, para gozo no período de 24/07/2019 a 02/08/2019.

Publique-se, Cientifique-se e Cumpra-se.

Secretaria Administrativa do Tribunal de Contas do Estado do Piauí, em Teresina, 26 de Junho de 2019.

(assinado digitalmente)
Raimunda da Silva Borges
Matrícula n° 96953-2
Auditora de Controle Externo
Diretora Administrativa

PORTARIA Nº 348/2019 SA

A Diretora Administrativa do Tribunal de Contas do Estado do Piauí (TCE/PI), no uso das atribuições que lhe foram delegadas por meio da Portaria nº 338, de 16 de maio de 2014, publicada no Diário Oficial Eletrônico do TCE/PI nº 88/14, de 20 de maio de 2014, c/c art. 44, XXVII e § 2º do Regimento Interno do TCE/PI, e tendo em vista o requerimento protocolado sob nº TC 010934/2019,

RESOLVE:

Conceder férias ao servidor JOÃO ANTONIO CORDEIRO DA SILVA, matrícula n° 96930-3, ocupante do cargo efetivo de Auditor de Controle Externo, dez dias, primeira parcela, referente ao período aquisitivo de 28/02/2018 a 27/02/2019, para gozo no período de 24/07/2019 a 02/08/2019.

Publique-se, Cientifique-se e Cumpra-se.

Secretaria Administrativa do Tribunal de Contas do Estado do Piauí, em Teresina, 26 de Junho de 2019.

(assinado digitalmente)
Raimunda da Silva Borges
Matrícula n° 96953-2
Auditora de Controle Externo
Diretora Administrativa

PORTARIA Nº 349/2019 SA

A Diretora Administrativa do Tribunal de Contas do Estado do Piauí (TCE/PI), no uso das atribuições que lhe foram delegadas por meio da Portaria nº 338, de 16 de maio de 2014, publicada no Diário Oficial Eletrônico do TCE/PI nº 88/14, de 20 de maio de 2014, c/c art. 44, XXVII e § 2º do Regimento Interno do TCE/PI, e tendo em vista o requerimento protocolado sob nº TC 010934/2019,

RESOLVE:

Conceder férias ao servidor ANTONIO CARLOS MARQUES, matrícula n° 01970-4, ocupante do cargo em comissão de Chefe de Gabinete de Procurador, dez dias, período integral, referente ao período aquisitivo de 14/06/2018 a 13/06/2019, para gozo no período de 17/07/2019 a 26/07/2019.

Publique-se, Cientifique-se e Cumpra-se.

Secretaria Administrativa do Tribunal de Contas do Estado do Piauí, em Teresina, 26 de Junho de 2019.

(assinado digitalmente)
Raimunda da Silva Borges
Matrícula n° 96953-2
Auditora de Controle Externo
Diretora Administrativa

PORTARIA Nº 350/2019 SA

A Diretora Administrativa do Tribunal de Contas do Estado do Piauí (TCE/PI), no uso das atribuições que lhe foram delegadas por meio da Portaria nº 338, de 16 de maio de 2014, publicada no Diário Oficial Eletrônico do TCE/PI nº 88/14, de 20 de maio de 2014, c/c art. 44, XXVII e § 2º do Regimento Interno do TCE/PI, e tendo em vista o requerimento protocolado sob nº TC 010934/2019,

RESOLVE:

Conceder férias ao servidor ALAN CASTELO BRANCO MAGALHÃES, matrícula n° 97386-6,

ocupante do cargo efetivo de Auditor de Controle Externo, dez dias, segunda parcela, referente ao período aquisitivo de 01/09/2018 a 31/08/2019, para gozo no período de 24/07/2019 a 02/08/2019.

Publique-se, Cientifique-se e Cumpra-se.

Secretaria Administrativa do Tribunal de Contas do Estado do Piauí, em Teresina, 26 de Junho de 2019.

(assinado digitalmente)
Raimunda da Silva Borges
Matrícula n° 96953-2
Auditora de Controle Externo
Diretora Administrativa

PORTARIA Nº 351/2019 SA

A Diretora Administrativa do Tribunal de Contas do Estado do Piauí (TCE/PI), no uso das atribuições que lhe foram delegadas por meio da Portaria nº 338, de 16 de maio de 2014, publicada no Diário Oficial Eletrônico do TCE/PI nº 88/14, de 20 de maio de 2014, c/c art. 44, XXVII e § 2º do Regimento Interno do TCE/PI, e tendo em vista o requerimento protocolado sob nº TC 010934/2019,

RESOLVE:

Conceder férias ao servidor ALDIDES BARROSO DE CASTRO, matrícula n° 97570-2, ocupante do cargo em comissão de Auxiliar de Operações, dez dias, segunda parcela,referente ao período aquisitivo de 12/01/2018 a 11/01/2019, para gozo no período de 22/07/2019 a 31/07/2019.

Publique-se, Cientifique-se e Cumpra-se.

Secretaria Administrativa do Tribunal de Contas do Estado do Piauí, em Teresina, 26 de Junho de 2019.

(assinado digitalmente)
Raimunda da Silva Borges
Matrícula n° 96953-2
Auditora de Controle Externo
Diretora Administrativa

PORTARIA Nº 352/2019 SA

A Diretora Administrativa do Tribunal de Contas do Estado do Piauí (TCE/PI), no uso das atribuições que lhe foram delegadas por meio da Portaria nº 338, de 16 de maio de 2014, publicada no Diário Oficial Eletrônico do TCE/PI nº 88/14, de 20 de maio de 2014, c/c art. 44, XXVII e § 2º do Regimento Interno do TCE/PI, e tendo em vista o requerimento protocolado sob nº TC011497/2019,

RESOLVE:

Conceder férias a servidora VALQUIRIA NOGUEIRA SOARES BARROS ARAUJO, matrícula n° 96760-1, ocupante do cargo em comissão de Assessor de Gabinete de Conselheiro, quinze dias, referente ao período aquisitivo de 01/09/2018 a 31/08/2019, para gozo no período de 15/07/2019 a 30/07/2019.

Publique-se, Cientifique-se e Cumpra-se.

Secretaria Administrativa do Tribunal de Contas do Estado do Piauí, em Teresina, 26 de Junho de 2019.

(assinado digitalmente)
Raimunda da Silva Borges
Matrícula n° 96953-2
Auditora de Controle Externo
Diretora Administrativa

PORTARIA Nº 353/2019 SA

A Diretora Administrativa do Tribunal de Contas do Estado do Piauí (TCE/PI), no uso das atribuições que lhe foram delegadas por meio da Portaria nº 338, de 16 de maio de 2014, publicada no Diário Oficial Eletrônico do TCE/PI nº 88/14, de 20 de maio de 2014, c/c art. 44, XXVII e § 2º do Regimento Interno do TCE/PI, e tendo em vista o requerimento protocolado sob nº TC 010934/2019,

RESOLVE:

Conceder férias ao servidor ALEX SANDRO LIAL SERTÃO, matrícula n° 96961-3, ocupante do

cargo efetivo de Auditor de Controle Externo, dez dias, segunda parcela, referente ao período aquisitivo de 02/02/2018 a 01/02/2019, para gozo no período de 29/07/2019 a 07/08/2019.

Publique-se, Cientifique-se e Cumpra-se.

Secretaria Administrativa do Tribunal de Contas do Estado do Piauí, em Teresina, 26 de Junho de 2019.

(assinado digitalmente)
Raimunda da Silva Borges
Matrícula n° 96953-2
Auditora de Controle Externo
Diretora Administrativa

PORTARIA Nº 362/2019 SA

A Diretora Administrativa do Tribunal de Contas do Estado do Piauí (TCE/PI), no uso das atribuições que lhe foram delegadas por meio da Portaria nº 338, de 16 de maio de 2014, publicada no Diário Oficial Eletrônico do TCE/PI nº 88/14, de 20 de maio de 2014, c/c art. 44, XXVII e § 2º do Regimento Interno do TCE/PI, e tendo em vista o requerimento protocolado sob nº TC 011616/2019,

RESOLVE:

Autorizar o afastamento do servido MESSIAS LEAL DE MOURA LIMA, matrícula nº 97896-5, para gozo de 02 dias de folga nos dias 01 e 02/07/2019, correspondente à suspensão do recesso natalino de 2018, objeto da Portaria nº 1106/18.

Publique-se, Cientifique-se e Cumpra-se.

Secretaria Administrativa do Tribunal de Contas do Estado do Piauí, em Teresina, 26 de junho de 2019.

Raimunda da Silva Borges
Matrícula nº 96953-2
Auditora de Controle Externo
Diretora Administrativa

PORTARIA Nº363/2019 SA

A Diretora Administrativa do Tribunal de Contas do Estado do Piauí (TCE/PI), no uso das atribuições que lhe foram delegadas por meio da Portaria nº 338, de 16 de maio de 2014, publicada no Diário Oficial Eletrônico do TCE/PI nº 88/14, de 20 de maio de 2014, c/c art. 44, XXVII e § 2º do Regimento Interno do TCE/PI,

RESOLVE:

Autorizar o afastamento da servidora desta Corte de Contas para gozo de folga referente à dispensa eleitoral (art. 98 da Lei Federal 9.504, de 30/09/1997), na forma do demonstrativo abaixo:

Matrícula nº	Nome	Cargo	Lotação	Qde de dias úteis	Requerimentos nº
97.220-7	Dariane Vieira da Silva Bezerra	Auxiliar de Administração	SA – Divisão de Gestão de Pessoas	21/06/2019	011353/2019

Publique-se, Cientifique-se e Cumpra-se.

Diretoria Administrativa do Tribunal de Contas do Estado do Piauí, em Teresina, 28 de junho de 2019.

Raimunda da Silva Borges
Matrícula nº 96.953-2
Auditora de Controle Externo
Diretora Administrativa

Acórdãos e Pareceres Prévios

PROCESSO: TC/002123/2019

ACÓRDÃO n° 981/2019

DECISÃO Nº 226/19

ASSUNTO: Representação c/c medida cautelar de bloqueio de contas ref. a pendências nas prestações de contas relativas ao exercício de 2018 da Câmara Municipal de Francinópolis.

REPRESENTANTE: Ministério Público de Contas – MPC/PI.

REPRESENTADO: José Walber Soares Moreira (Ex-presidente da Câmara Municipal) e Kleverson Davi Soares Santos (Presidente da Câmara Municipal) e Kleverson Davi Soares Santos.

RELATOR SUBSTITUTO: Cons. Substituto Jackson Nobre Veras.

PROCURADOR: José Araújo Pinheiro Junior.

ADVOGADOS: Rodolfo Luís Araújo de Moraes (OAB/PI n. 7.781), Marcos Vinicius Machado Vilarinho (OAB/PI nº 7.803) e Leonardo Barbosa Sousa (OAB/PI 8.284) – procuração à fl. 07 da peça 11.

EMENTA. REPRESENTAÇÃO. PENDÊNCIAS NAS PRESTAÇÕES DE CONTAS. ENVIO POSTERIOR DA DOCUMENTAÇÃO. OCORRÊNCIA SANADA.

Sumário: Representação. Câmara Municipal de Francinópolis. Exercício de 2018. Procedência. Sem aplicação de multa. Não apensamento. Unânime.

Vistos, relatados e discutidos os presentes autos, considerando o parecer do Ministério Público de Contas (Peça 17), o voto do Relator Substituto (peça 22), e o mais que dos autos consta, decidiu a Segunda Câmara, unânime, concordando em parte com o parecer do Ministério Público de Contas, e nos termos e pelos fundamentos expostos no voto do Relator Substituto (peça 22), pela procedência da presente representação, sem aplicação de multa, e, ainda, pelo não apensamento da presente denúncia ao processo de prestação de contas do exercício de 2018, da Câmara Municipal de Francinópolis/PI.

Ausentes: Conselheiro Joaquim Kennedy Nogueira Barros (Portaria nº 302/19, a serviço do TCE/PI) e o Conselheiro Substituto Alisson Felipe de Araújo (em gozo de férias, Portaria nº 268/19).

Presentes: Conselheira Lilian de Almeida Veloso Nunes Martins (Presidente em exercício, em razão da ausência justificada do Conselheiro Joaquim Kennedy Nogueira Barros - Presidente), Conselheiro Substituto Delano Carneiro da Cunha Câmara, em substituição a Conselheira Waltânia Maria Nogueira de Sousa Leal Alvarenga (que não votou por ausência justificada no momento da apreciação do processo) e o Conselheiro Substituto Jackson Nobre Veras (Membro da Primeira Câmara, convocado através da Portaria nº 291/19, em substituição ao Conselheiro Joaquim Kennedy Nogueira Barros)

Representante do Ministério Público de Contas presente: Procuradora Raïssa Maria Rezende de Deus Barbosa.

Sessão da Segunda Câmara, em Teresina, 12 de junho de 2019.

(assinado digitalmente)
Conselheiro Substituto Jackson Nobre Veras - Relator Substituto

PROCESSO: TC/001551/2018

ACÓRDÃO n° 1011/2019

DECISÃO Nº 234/19

ASSUNTO: Denúncia ref. a supostas irregularidades em licitação na administração municipal de Corrente-PI, pregão presencial nº 07/2018.

DENUNCIANTE: Link Card Administradora de Benefícios Eireli.

DENUNCIADO: Gladson Murilo Mascarenhas Ribeiro – Prefeito do Município de Corrente.

RELATOR: Cons. Joaquim Kennedy Nogueira Barros

RELATOR SUBSTITUTO: Cons. Substituto Jackson Nobre Veras

PROCURADOR: Plínio Valente Ramos Neto

ADVOGADO: Paulo Giovanni Figueiredo Marinho - OAB/PI nº 9.169 (peça 02, fls. 34, pelo denunciante).

EMENTA: DENÚNCIA. LICITAÇÃO. ATRASO NO CADASTRAMENTO DO CERTAME NO SISTEMA LICITAÇÕES WEB. FALHA NA CARACTERIZAÇÃO DO OBJETO. SUSPENSÃO E POSTERIOR ANULAÇÃO DO PROCEDIMENTO LICITATÓRIO PELA PRÓPRIA ADMINISTRAÇÃO MUNICIPAL.

1. Não obstante a subsistência das infrações acima elencadas, a anulação do procedimento de licitação sinaliza o exaurimento do objeto do presente processo, bem como do processo n. TC/001697/2018 apensado a estes autos, em razão da conexão entre as matérias, sem prejuízo das cominações legais.

Sumário: Denúncia. Prefeitura Municipal de Corrente. Exercício financeiro de 2018. Improcedência. Não apensamento. Unânime.

Vistos, relatados e discutidos os presentes autos, considerando o contraditório da Diretoria de Fiscalização da Administração Municipal – I DFAM (Peça 14), considerando o parecer do Ministério Público de Contas (Peça 17), o voto do Relator Substituto (peça 22), e o mais que dos autos consta, decidiu a Segunda Câmara, unânime, concordando em parte com o parecer do Ministério Público de Contas e com o parecer da Diretoria de Fiscalização da Administração Municipal – DFAM, nos termos e pelos fundamentos expostos no voto do Relator Substituto (peça 22), nos seguintes termos:

a) Improcedência da denúncia formulada contra o Sr. Gladson Murilo Mascarenhas Ribeiro (Prefeito do Município de Corrente), com o consequente arquivamento da mesma, em razão de ter sido constatada a perda do objeto, com fundamento no art. 236- A, c/c art. 246, XI e art. 402, I, todos do Regimento Interno.

b) Improcedência da denúncia apensada (processo TC/001697/2018) contra o Município de Corrente, com o consequente arquivamento da mesma, em razão de ter sido verificada a conexão com os fatos apresentados nestes autos de denúncia TC/001551/2018 (art. 55, caput e § 1º da Lei nº 13.105/2015, c/c art. 341, parágrafo único da Resolução TCE-PI nº 13/2011).

c) Não apensamento deste processo de denúncia TC/001551/2018, aos autos de prestação de contas anual do Município de Corrente, exercício 2018, tendo em vista que as contas de gestão deste município no referido exercício não serão objeto de análise por este Tribunal.

Ausentes: Conselheiro Joaquim Kennedy Nogueira Barros (em gozo de Licença-Prêmio - Portaria nº 306/19), Conselheiro Delano Carneiro da Cunha Câmara (Decisão Plenária nº 043/16, de 21/01/2016) e o Conselheiro Substituto Alisson Felipe de Araújo (em gozo de férias, Portaria nº 268/19).

Presentes: Conselheira Waltânia Maria Nogueira de Sousa Leal Alvarenga (Presidente em exercício, em razão da ausência justificada do Conselheiro Joaquim Kennedy Nogueira Barros - Presidente), Conselheira Lilian de Almeida Veloso Nunes Martins e Conselheiro Substituto Jackson Nobre Veras (Membro da Primeira Câmara, convocado pela Presidência do TCE, para compor o quórum da Segunda Câmara e em substituição ao Conselheiro Joaquim Kennedy Nogueira Barros).

Representante do Ministério Público de Contas presente: Procurador Plínio Valente Ramos Neto.

Sessão da Segunda Câmara, em Teresina, 19 de junho de 2019.

(assinado digitalmente)
Cons. Substituto Jackson Nobre Veras - Relator Substituto

Decisões Monocráticas

PROCESSO: TC/001308/19

DECISÃO MONOCRÁTICA

ASSUNTO: APOSENTADORIA

INTERESSADO (A): RAIMUNDO DE SOUSA COSTA OLIVEIRA.

ÓRGÃO DE ORIGEM: SECRETARIA DE SAÚDE DO ESTADO DO PIAUÍ

RELATOR: CONS. LUCIANO NUNES SANTOS

PROCURADOR (A) PLÍNIO VALENTE RAMOS NETO

DECISÃO Nº 190/19 – GLN

Trata-se de Aposentadoria Voluntária por Idade e Tempo de Contribuição com Proventos Integrais, concedida à servidora Raimunda de Sousa Costa Oliveira, CPF n° 286.512.433-91, ocupante do cargo de Agente Técnico de Serviços, Classe "I", Padrão C, Mat. Nº 0394319, do quadro de pessoal da Secretaria de Saúde do Estado do Piauí, com arrimo no art. 3º, da EC nº 47/05, cujos requisitos foram devidamente implementados.

Considerando a informação apresentada pela Diretoria de Fiscalização de Atos de Pessoal – DFAP (Peça nº 03), com o parecer ministerial (Peça nº 04), DECIDO, com fulcro nos artigos 246, II, c/c o art. 373 da Resolução nº 13/11 – Regimento Interno do TCE/PI, JULGAR LEGAL a Portaria nº 2.283/2018, (fl. 2.98) datada de 24/09/2018, publicado no Diário Oficial do Estado nº 185 de 02/10/2018, (fl. 2.99), autorizando o seu registro, conforme o art. 197, inciso II, do Regimento Interno, com proventos no valor de R$ 1.198,87, conforme segue:

Discriminação das parcelas de proventos mensais	Valor R$
a) Vencimento LC nº 38/04, Lei nº 6.560/14, alterada pelo art.10, anexo IX da Lei nº 7.081/17, c/c art. 1º da lei nº 6.933/16.	1.168,07
b) Gratificação Adicional, art.65 da LC nº 13/94.	30,80
Total de proventos	1.198,87

Encaminhem-se à Secretaria da Primeira Câmara, para fins de publicação desta decisão e transcurso do prazo recursal e, em seguida, envio à Diretoria Administrativa/Seção de Arquivo para devolução ao órgão de origem.

Gabinete do Conselheiro Luciano Nunes, em Teresina, 01 de julho de 2019.

(assinado digitalmente)
Cons. Luciano Nunes Santos
Relator

PROCESSO TC- Nº 001037/2019

DECISÃO MONOCRÁTICA

ASSUNTO: APOSENTADORIA VOLUNTARIA POR IDADE E TEMPO DE CONTRIBUIÇÃO COM PROVENTOS INTEGRAIS

INTERESSADA: MARIA MADALENA MENDES DE SOUSA

ÓRGÃO DE ORIGEM: FUNDAÇÃO PIAUÍ PREVIDÊNCIA

RELATOR: CONSELHEIRO OLAVO REBÊLO DE CARVALHO FILHO

PROCURADOR: PLÍNIO VALENTE RAMOS NETO

DECISÃO Nº 173/19 – GOR

Trata o processo de APOSENTADORIA VOLUNTÁRIA POR IDADE E TEMPO DE CONTRIBUIÇÃO COM PROVENTOS INTEGRAIS concedida à servidora MARIA MADALENA MENDES DE SOUSA, CPF nº 066.352.373-72, ocupante do cargo de Orientador Educacional, 40 horas, Classe SE, nível IV, matrícula nº 0655449, do quadro de pessoal da Secretaria de Estado da Educação, com arrimo no Art. 6º, I, II, III e IV da EC nº 41/03 da CF/88.

Considerando a consonância das Informações da Diretoria de Fiscalização de Atos de Pessoal – DFAP (peça 09), com o Parecer Ministerial (peça 10), DECIDO, com fundamento no art. 246, II, c/c o art. 373 da Resolução nº 13/11 – Regimento Interno do TCE/PI, JULGAR LEGAL a Portaria n° 2.752/18 (Peça 02), concessiva da aposentadoria da interessada, ato publicado no Diário Oficial do Estado nº 234, de 17 de dezembro de 2018, com proventos mensais no valor de R$ 4.151,76 (quatro mil e cento e cinquenta e um reais e setenta e seis centavos), autorizando o seu registro nos termos do art. 86, III, b, da CE/89 c/c o art. 197, IV, a, e Parágrafo único, do Regimento Interno do TCE/PI, conforme segue:

DISCRIMINAÇÃO DE PROVENTOS MENSAIS	
Vencimento (LC nº 71/06 c/c Lei nº 5.589/06, acrescentada pelo art. 2º, I, da Lei nº 7.133/18 c/c art. 1º da Lei nº 6.933/16)	R$ 3.960,41
Adicional por Tempo de Serviço (art. 127 da Lei Complementar nº 71/06)	R$ 191,35
PROVENTOS A ATRIBUIR	R$ 4.151,76

Encaminhe-se o Processo à Secretaria da Primeira Câmara, para fins de publicação desta Decisão. Aguarde-se o transcurso do prazo recursal. Após, encaminhe-se o Processo ao Arquivo do TCE/PI, para providências cabíveis e posterior devolução ao órgão de origem.

Gabinete do Conselheiro, em Teresina, 01 de julho de 2019.

(Assinado Digitalmente)
Cons. Olavo Rebêlo de Carvalho Filho
Relator

PROCESSO TC- Nº 008113/2019

DECISÃO MONOCRÁTICA

ASSUNTO: APOSENTADORIA VOLUNTARIA POR IDADE E TEMPO DE CONTRIBUIÇÃO COM PROVENTOS INTEGRAIS

INTERESSADA: DULCINEIA DA SILVA RIBEIRO CASTRO

ÓRGÃO DE ORIGEM: FUNDAÇÃO PIAUÍ PREVIDÊNCIA

RELATOR: CONSELHEIRO OLAVO REBÊLO DE CARVALHO FILHO

PROCURADOR: PLÍNIO VALENTE RAMOS NETO

DECISÃO Nº 174/19 – GOR

Trata o processo de APOSENTADORIA VOLUNTÁRIA POR IDADE E TEMPO DE CONTRIBUIÇÃO COM PROVENTOS INTEGRAIS, concedida à servidora Dulcineia da Silva Ribeiro Castro, CPF nº 339.021.193-49, ocupante do cargo de Professora 40 horas, Classe "SE", Nível I, matrícula nº 0782670, do quadro de pessoal da Secretaria da Educação do Estado do Piauí, com arrimo no Art. 6º da EC nº 41/03 e Art. 2º da EC nº 47/05, c/c § 5° do art. 40 da CF/88.

Considerando a consonância das Informações da Diretoria de Fiscalização de Atos de Pessoal – DFAP (peça 03), com o Parecer Ministerial (peça 04), DECIDO, com fundamento no art. 246, II, c/c o art. 373 da Resolução nº 13/11 – Regimento Interno do TCE/PI, JULGAR LEGAL a Portaria n° 1.127/18 (Peça 02), concessiva da aposentadoria da interessada, ato publicado no Diário Oficial do Estado nº 180, de 25 de setembro de 2018, com proventos mensais no valor de R$ 3.685,33 (três mil, seiscentos e oitenta e cinco reais e trinta e três centavos), autorizando o seu registro nos termos do art. 86, III, b, da CE/89 c/c o art. 197, IV, a, e Parágrafo único, do Regimento Interno do TCE/PI, conforme segue:

DISCRIMINAÇÃO DE PROVENTOS MENSAIS	
Vencimento (LC nº 71/06 c/c a Lei nº 5.589/06, acrescentada pelo art. 3°, anexo III e IV da Lei n° 7.081/17)	R$ 3.590,70
Adicional por Tempo de Serviço (art. 127 da Lei Complementar nº 71/06)	R$ 94,63
PROVENTOS A ATRIBUIR	R$ 3.685,33

Encaminhe-se o Processo à Secretaria da Primeira Câmara, para fins de publicação desta Decisão. Aguarde-se o transcurso do prazo recursal. Após, encaminhe-se o Processo ao Arquivo do TCE/PI, para providências cabíveis e posterior devolução ao órgão de origem.

Gabinete do Conselheiro, em Teresina, 01 de julho de 2019.

(Assinado Digitalmente)
Cons. Olavo Rebêlo de Carvalho Filho
Relator

PROCESSO: TC/008121/2019

DECISÃO MONOCRÁTICA

ASSUNTO: APOSENTADORIA VOLUNTÁRIA POR IDADE E TEMPO DE CONTRIBUIÇÃO COM PROVENTOS INTEGRAIS.

INTERESSADA: MARIA DO SOCORRO BARBOSA DE SOUSA - CPF: 048.376.653-49.

PROCEDÊNCIA: FUNDAÇÃO PIAUÍ PREVIDÊNCIA.

RELATOR: JAYLSON FABIANH LOPES CAMPELO.

PROCURADORA: RAÏSSA MARIA REZENDE DE DEUS BARBOSA.

DECISÃO Nº. 198/19 – GJC.

Trata-se de APOSENTADORIA VOLUNTÁRIA POR IDADE E TEMPO DE CONTRIBUIÇÃO COM PROVENTOS INTEGRAIS, concedida à servidora Maria do Socorro Barbosa de Sousa, CPF nº 048.376.653-49, ocupante do cargo de Professora 40 horas, Classe "SE", Nível I, matrícula nº 0610658, do quadro de pessoal da Secretaria da Educação do Estado do Piauí, com arrimo no Art. 6º da EC nº 41/03 e Art. 2º da EC nº 47/05. O Ato Concessório foi publicado no D.O.E. Nº 67, em 09 de abril de 2019.

Considerando a consonância da informação apresentada pela Diretoria de Fiscalização de Atos de Pessoal – DFAP (peça 03) com o Parecer Ministerial nº 2019RA0422 (peça 04), DECIDO, com fulcro nos artigos 246, II, c/c o art. 373 da Resolução 13/11 – Regimento Interno, julgar legal a PORTARIA Nº 532/2019-PIAUÍ PREVIDNCIA, em 25 de março de 2019 (fl. 124 da peça 02), concessiva da aposentadoria ao requerente, nos termos o art. 71, III, da Constituição Federal e art. 86, III, "b" da Constituição Estadual, autorizando o seu registro, conforme o art. 197, inciso II do Regimento Interno, com proventos mensais no valor de R$4.021,54(quatro mil, vinte e um reais e cinquenta e quatro centavos), conforme segue:

DISCRIMINAÇÃO DE PROVENTOS MENSAIS	
VENCIMENTO (LC Nº 71/06 C/C LEI Nº 5.589/06, ACRESCENTADA PELO ART. 2º, I DA LEI Nº 7.1231/18 (CONFORME DECISÃO DO TJ/PI N O PROC. Nº 2018.0001.002190-1) C/C ART. 1º DA LEI Nº 6.933/16.	R$ 3.835,23
Vantagens Remuneratórias (Conforme Lei Complementar nº 33/03).	
GRATIFICAÇÃO ADICIONAL (ART. 127 DA LC Nº 71/06).	R$ 186,31
PROVENTOS A ATRIBUIR	R$ 4.021,54

Encaminhem-se à Primeira Câmara, para fins de publicação desta decisão e transcurso do prazo

recursal e, em seguida, envio ao GED para a devida digitalização e posterior devolução ao órgão de origem.

Gabinete do Conselheiro Substituto Jaylson Fabianh Lopes Campelo, em Teresina, 28 de junho de 2019.

(assinado digitalmente)
JAYLSON FABIANH LOPES CAMPELO
- RELATOR -

PROCESSO: TC/006488/2019.

DECISÃO MONOCRÁTICA

ASSUNTO: APOSENTADORIA VOLUNTÁRIA POR IDADE E TEMPO DE CONTRIBUIÇÃO COM PROVENTOS INTEGRAIS.

INTERESSADA: MARIA ONEIDE DELMONDES DA FONSECA PEREIRA - CPF: 315.540.913-49.

PROCEDÊNCIA: FUNDAÇÃO PIAUÍ PREVIDÊNCIA.

RELATOR: JAYLSON FABIANH LOPES CAMPELO.

PROCURADOR: JOSÉ ARAÚJO PINHEIRO JÚNIOR.

DECISÃO Nº. 199/19 – GJC.

Trata-se de APOSENTADORIA VOLUNTÁRIA POR IDADE E TEMPO DE CONTRIBUIÇÃO COM PROVENTOS INTEGRAIS, concedida à servidora Maria Oneide Delmondes da Fonsêca Pereira, CPF nº 315.540.913-49, ocupante do cargo de Professora 40 horas, Classe "SE", Nível II, matrícula nº 0845337, do quadro de pessoal da Secretaria da Educação do Estado do Piauí, com arrimo no Art. 6º da EC nº 41/03 e Art. 2º da EC nº 47/05, c/c § 5° do art. 40 da CF/88. O Ato Concessório foi publicado no D.O.E. Nº 021, em 30 de janeiro de 2019.

Considerando a consonância da informação apresentada pela Diretoria de Fiscalização de Atos de Pessoal – DFAP (peça 03) com o Parecer Ministerial nº 2019JA0401 (peça 04), DECIDO, com fulcro nos artigos 246, II, c/c o art. 373 da Resolução 13/11 – Regimento Interno, julgar legal a PORTARIA Nº 16/2019-PIAUÍ PREVIDNCIA, em 04 de janeiro de 2019 (fl. 108 da peça 02), concessiva da aposentadoria ao requerente, nos termos o art. 71, III, da Constituição Federal e art. 86, III, "b" da Constituição Estadual, autorizando o seu registro, conforme o art. 197, inciso II do Regimento Interno, com proventos mensais no valor de R$ 3.969,80(três mil, novecentos e sessenta e nove reais e oitenta centavos), conforme segue:

DISCRIMINAÇÃO DE PROVENTOS MENSAIS	
VENCIMENTO (LC Nº 71/06 C/C LEI Nº 5.589/06, ACRESCENTADA PELO ART. 2º, I DA LEI Nº 7.131/18 (CONFORME DECISÃO DO TJ/PI N O PROC. Nº 2018.0001.002190-1) C/C ART. 1º DA LEI Nº 6.933/16.	R$3.926,43
Vantagens Remuneratórias (Conforme Lei Complementar nº 33/03).	
GRATIFICAÇÃO ADICIONAL (ART. 127 DA LC Nº 71/06).	R$43,37
PROVENTOS A ATRIBUIR	R$3.969,80

Encaminhem-se à Primeira Câmara, para fins de publicação desta decisão e transcurso do prazo recursal e, em seguida, envio ao GED para a devida digitalização e posterior devolução ao órgão de origem.

Gabinete do Conselheiro Substituto Jaylson Fabianh Lopes Campelo, em Teresina, 01 de julho de 2019.

(assinado digitalmente)
JAYLSON FABIANH LOPES CAMPELO
- RELATOR -